

Bar Graphs

Datalogi: Førsteårsstuderende

Køn
(sæt kryds)

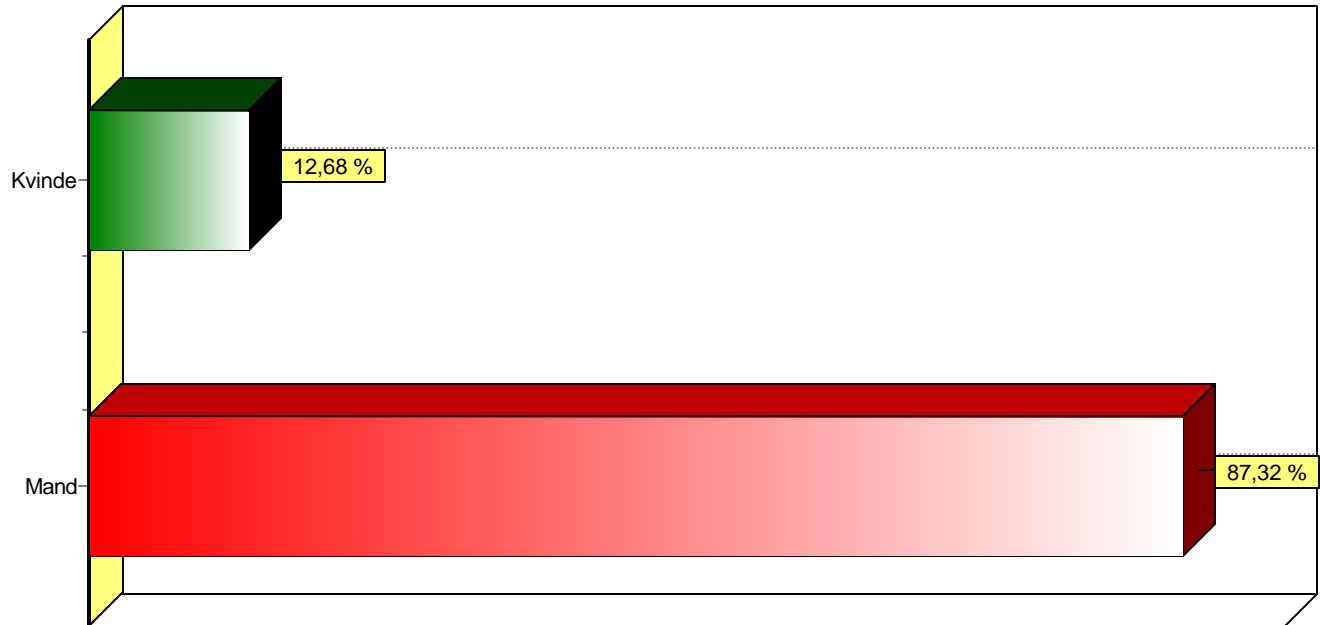

Hvor gammel er du?
(vælg antal år)

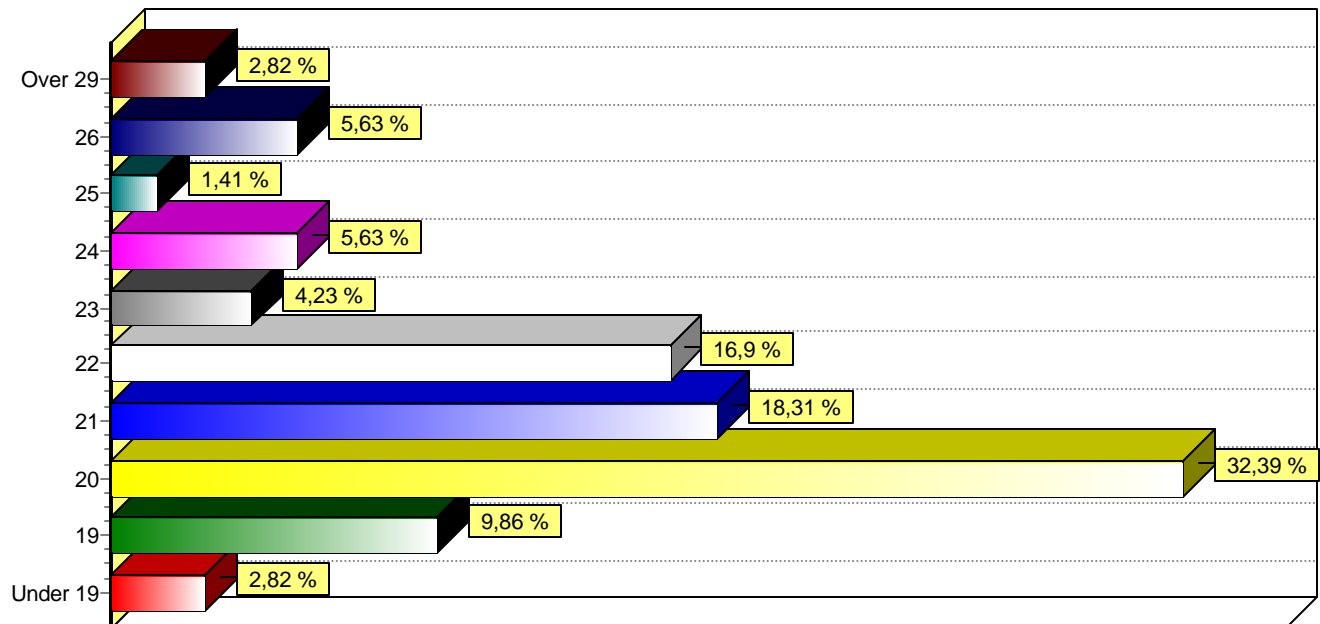

Bar Graphs

Datalogi: Førsteårsstuderende

Hvor mange år har du boet i hovedstadsområdet?
(vælg antal år, vælg 0, hvis du ikke bor i Københavns Amt)

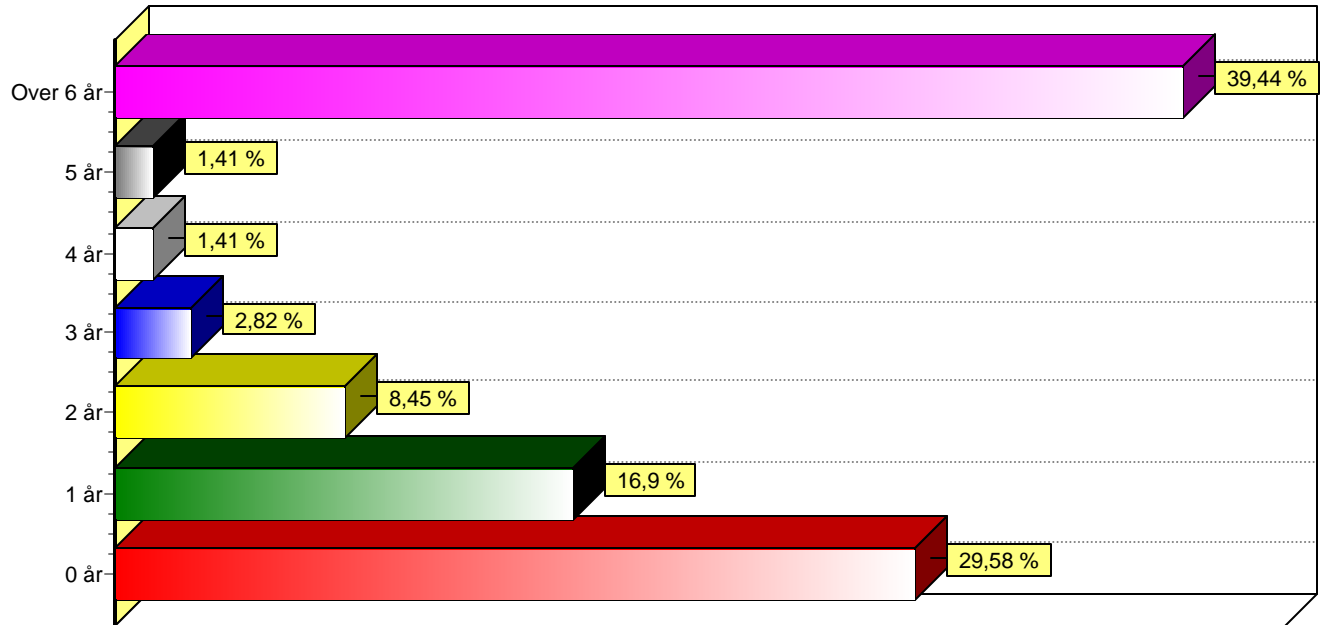

Har du børn?
(Hvis du har børn, vælg det tilsvarende antal)

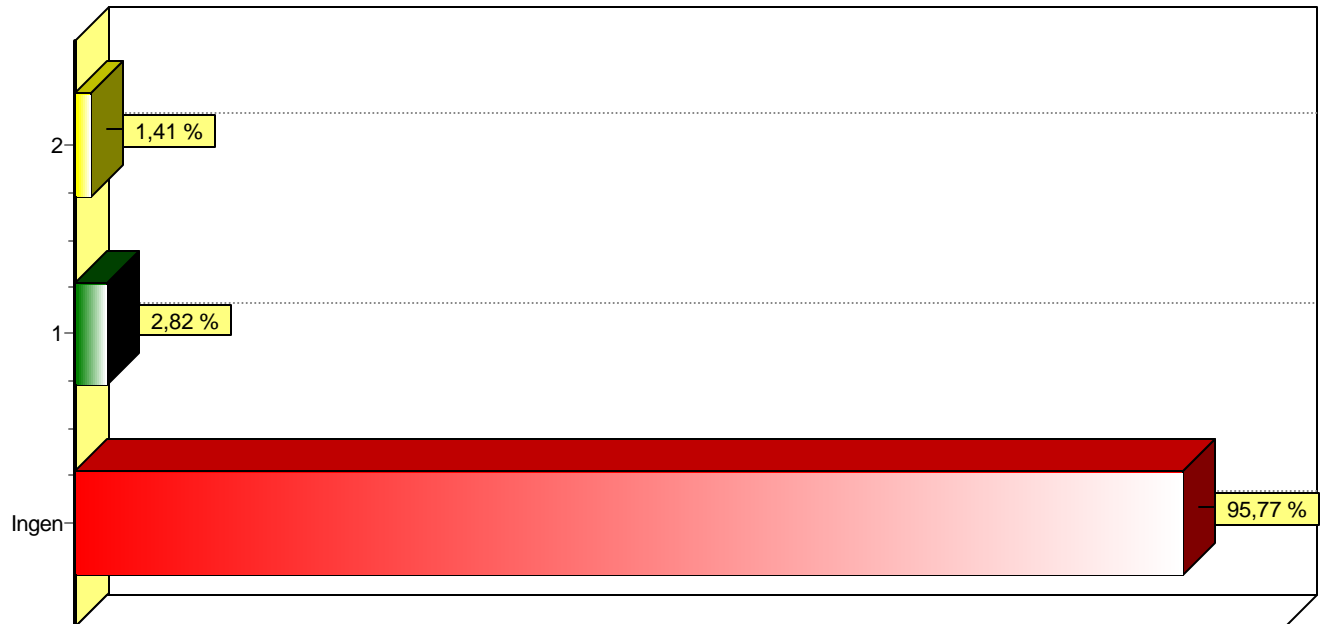

Bar Graphs

Datalogi: Førsteårsstuderende

Har du en kæreste eller ægtefælle?
(sæt kryds)

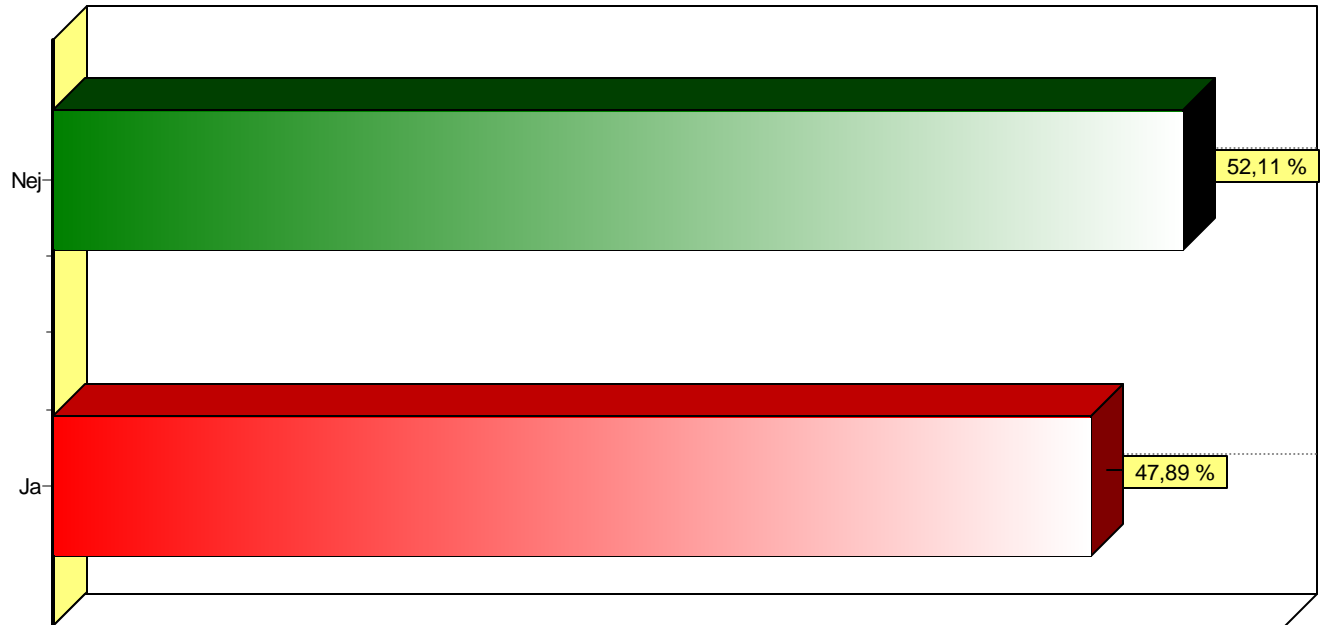

Hvis du har en kæreste/ægtefælle, er han/hun også studerende?
(sæt kryds)

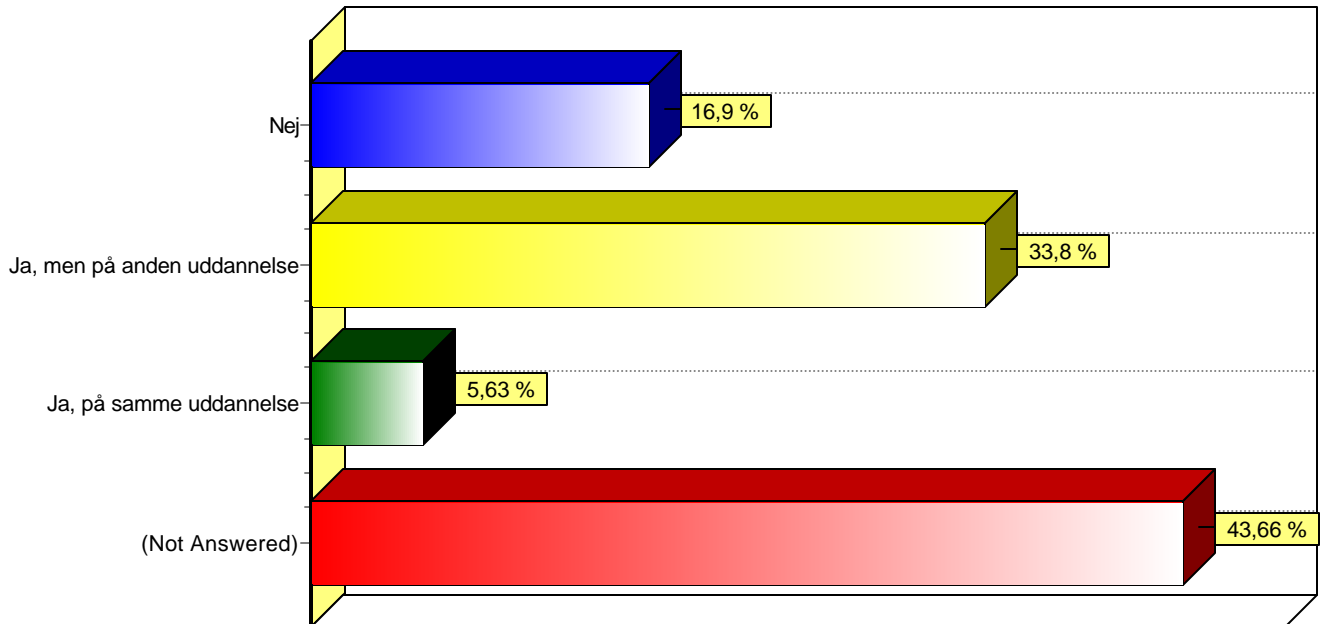

Bar Graphs

Datalogi: Førsteårsstuderende

Hvilken uddannelse har din mor?
(sæt kryds)

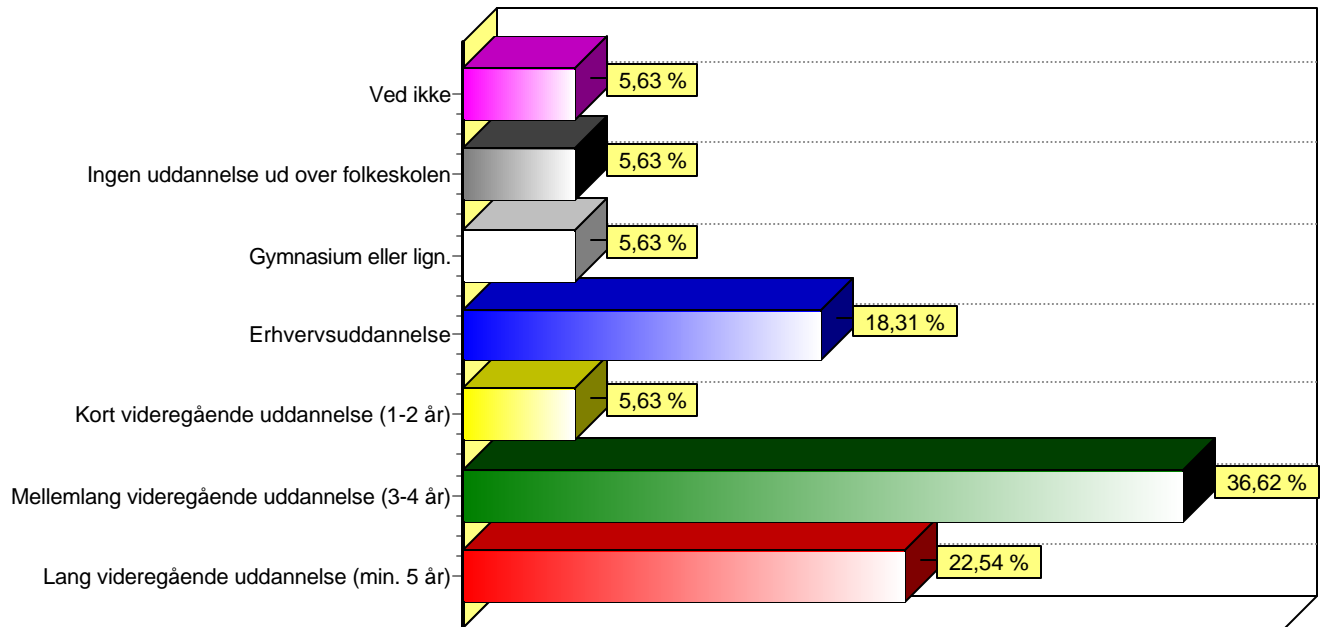

Hvilken uddannelse har din far?
(sæt kryds)

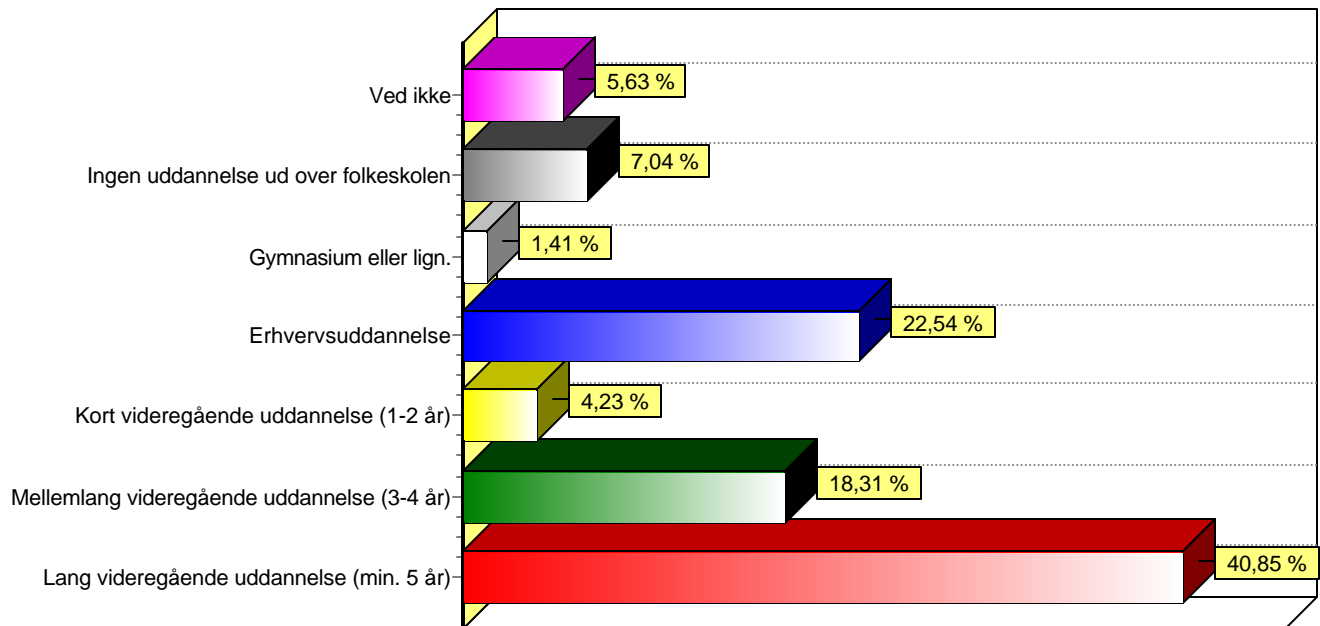

Bar Graphs

Datalogi: Førsteårsstuderende

Hvor mange år gik der, fra du bestod din adgangsgivende ungdomsuddannelse, til du startede på dit studium?
(Vælg antal år)

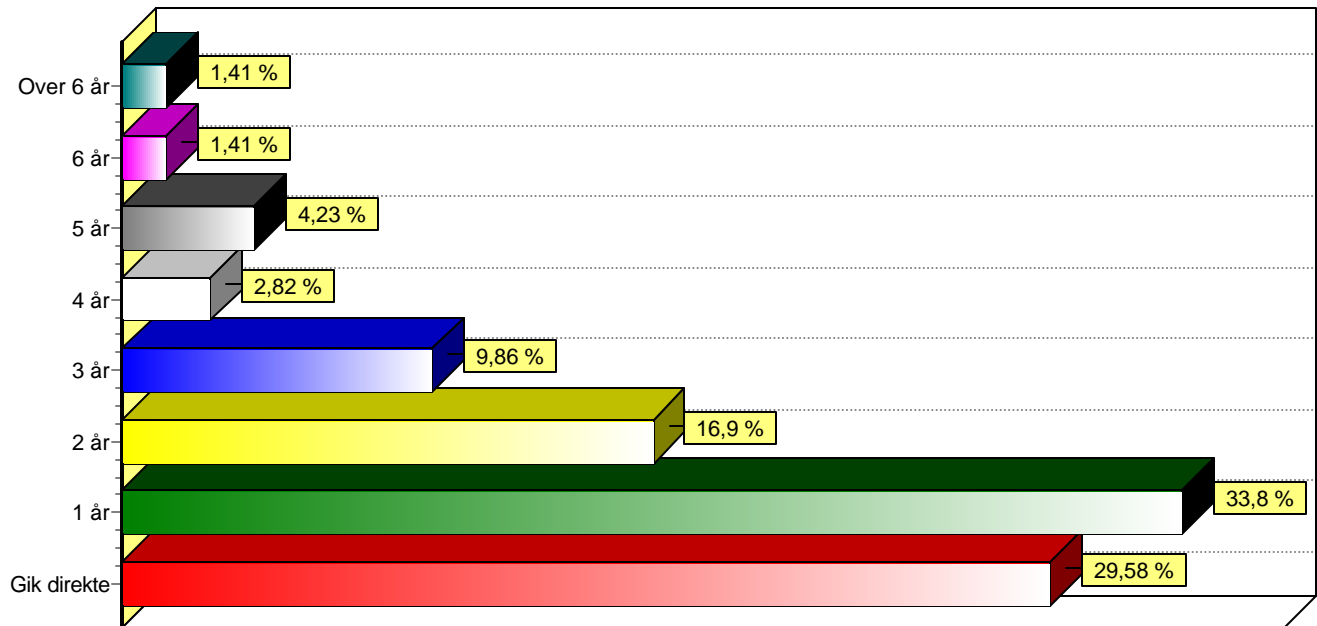

Er studiet, du påbegyndte i år, din første videregående uddannelse?
(sæt kryds)

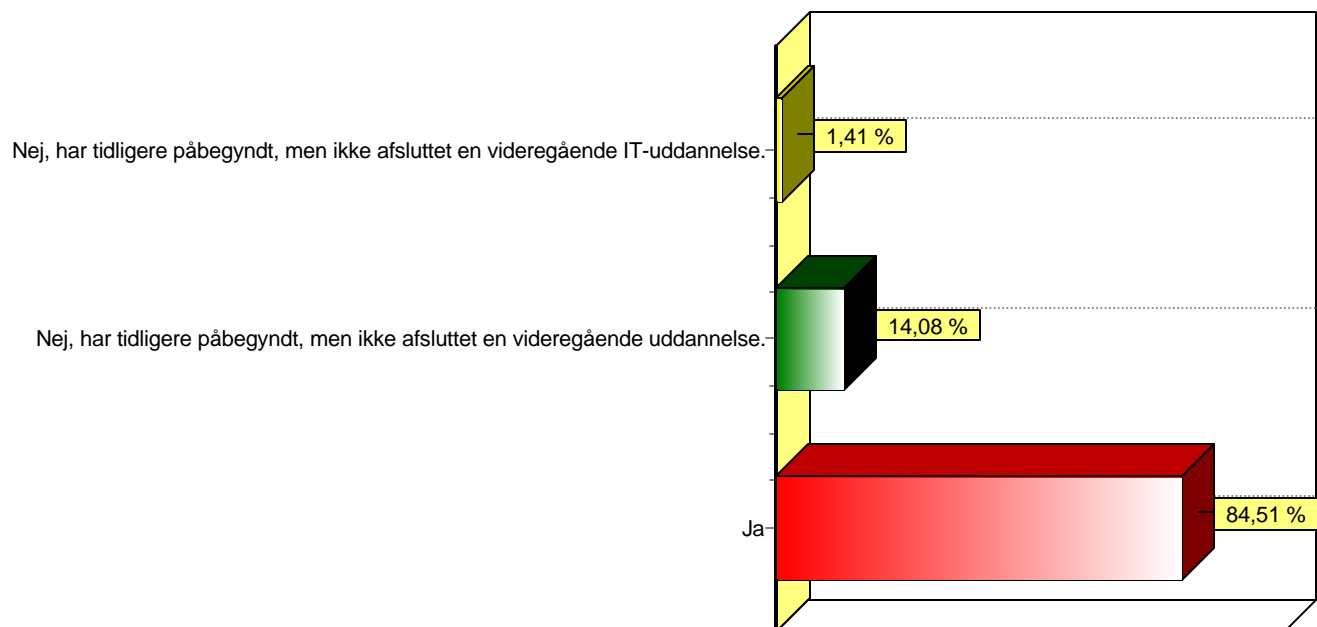

Bar Graphs

Datalogi: Førsteårsstuderende

Hvordan havde du prioriteret datalogi, da du søgte om optagelse på Københavns Universitet?
(sæt kryds)

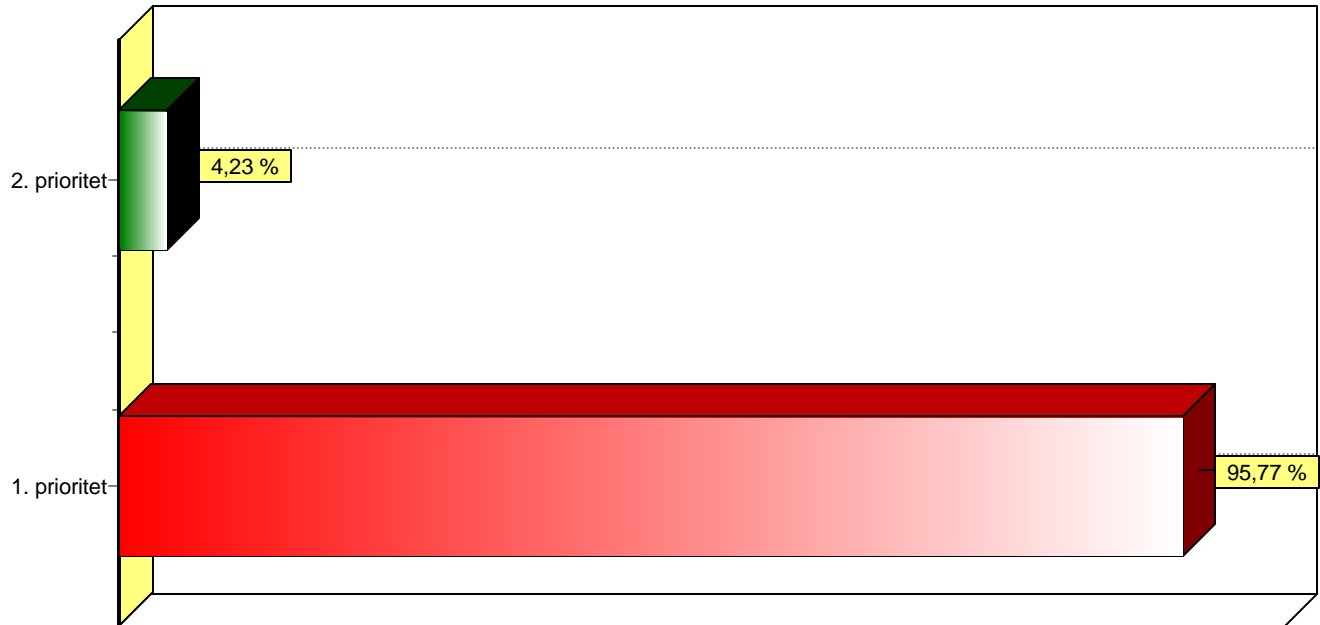

Hvilken af følgende afsluttende eksamen forventer du at opnå på dit studium?
(sæt kryds)

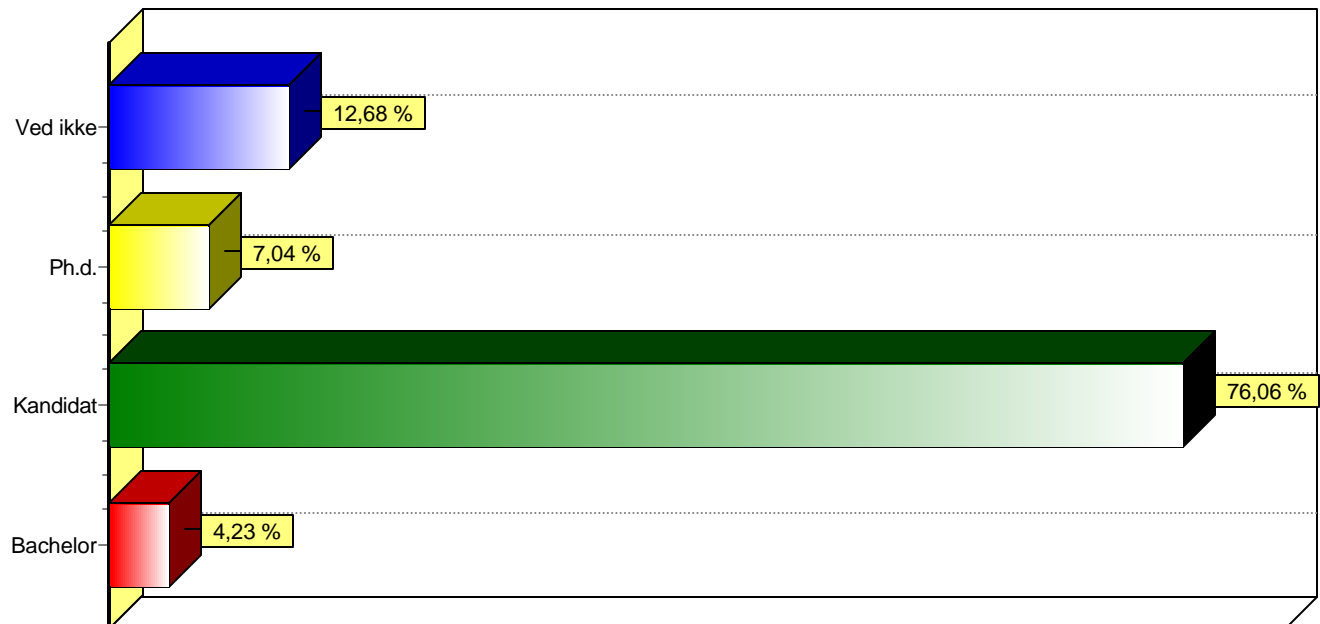

Bar Graphs

Datalogi: Førsteårsstuderende

Med hvilken adgangsgivende eksamen er du optaget på datalogistudiet?
(sæt kryds)

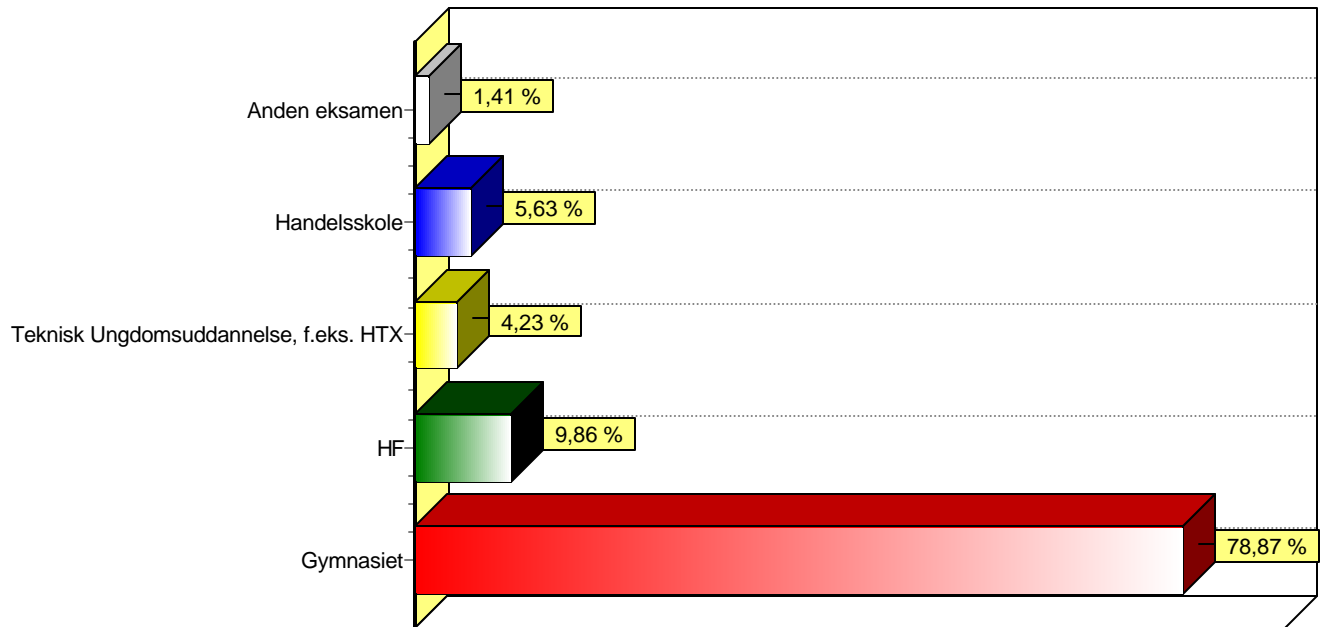

Inden for hvilket interval ligger din adgangskvotient (karaktergennemsnit fra adgangsgivende eksamen)?
(vælg interval)

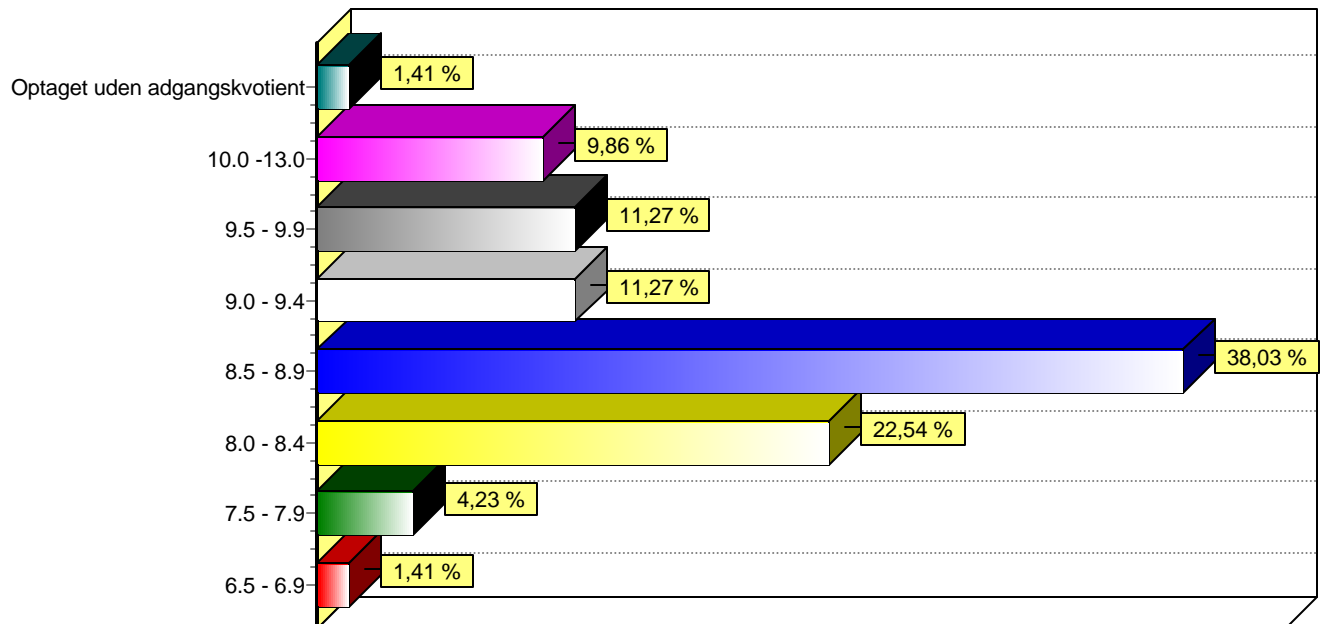

Bar Graphs

Datalogi: Førsteårsstuderende

Har du i din adgangsgivende ungdomsuddannelse haft fag i datalogi, f.eks. i gymnasiet?
(sæt kryds)

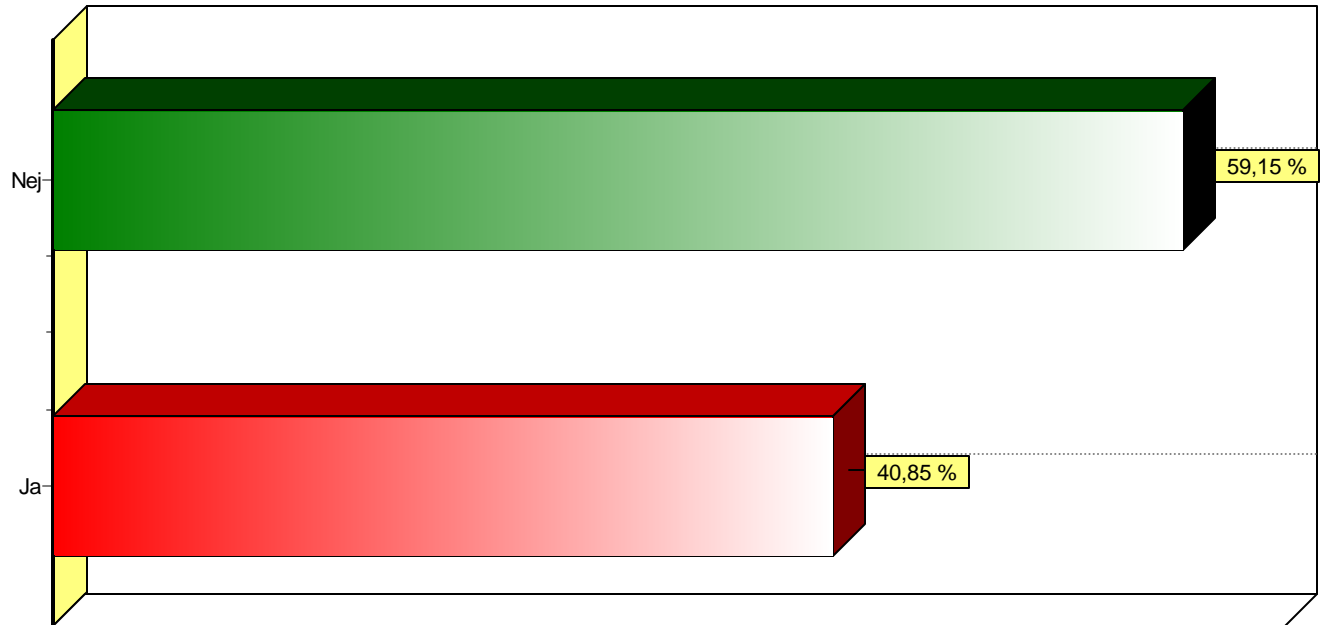

Hvordan vurderer du selv niveauet af dit engelsk?
(sæt kryds)

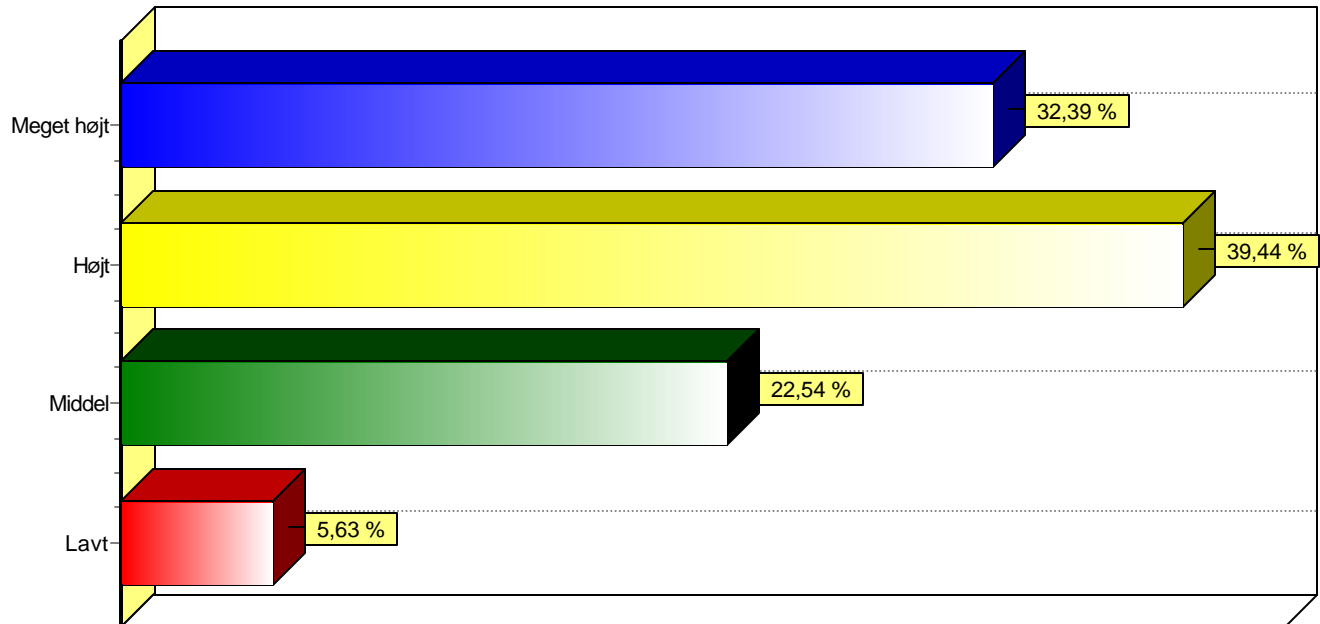

Bar Graphs

Datalogi: Førsteårsstuderende

Angiv på hvilket niveau, du har læst matematik i din ungdomsuddannelse? Hvis du ikke har en dansk adgangsgivende ungdomsuddannelse, vælg da ved ikke.
(sæt kryds)

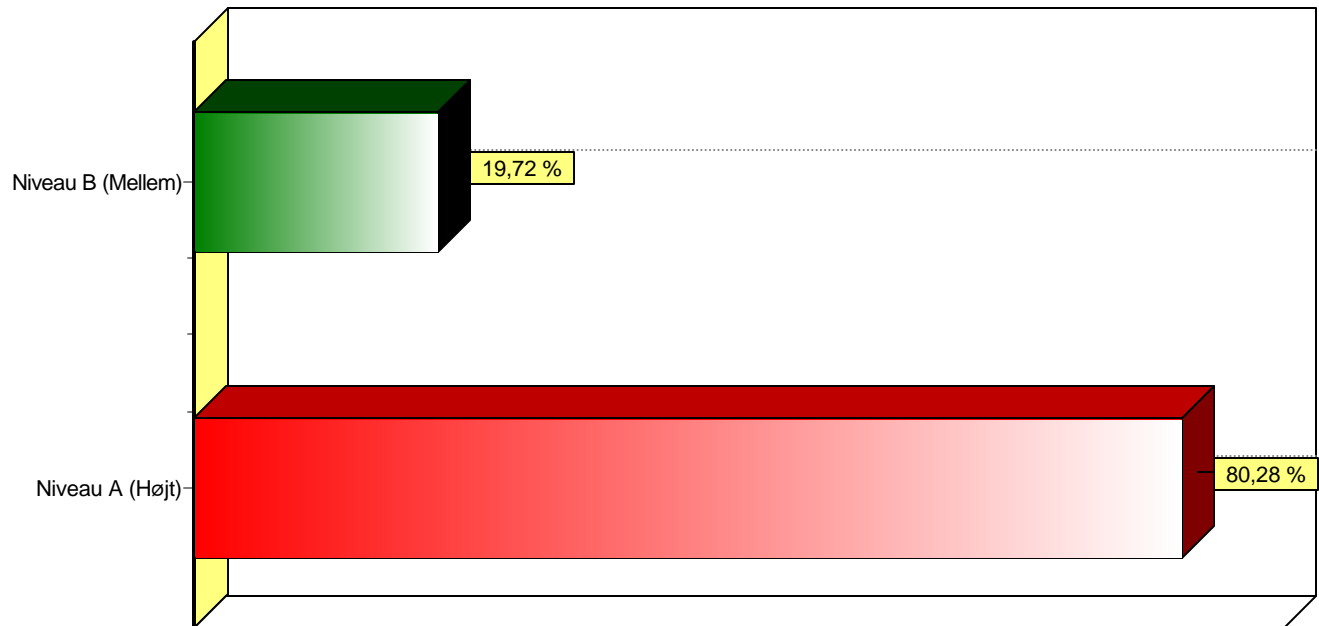

Flyttede du hjemmefra for første gang, da du startede på studiet?
(sæt kryds)

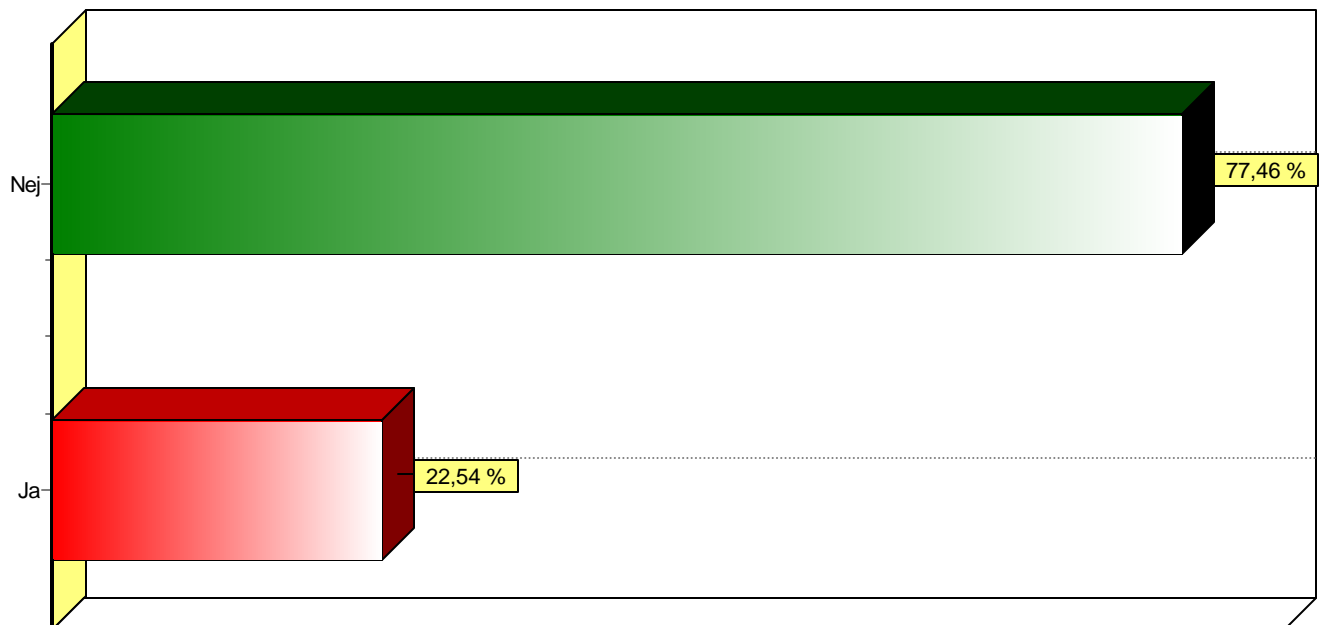

Bar Graphs

Datalogi: Førsteårsstuderende

Var det et problem, at finde en passende bolig, da du startede på studiet i år?
(sæt kryds)

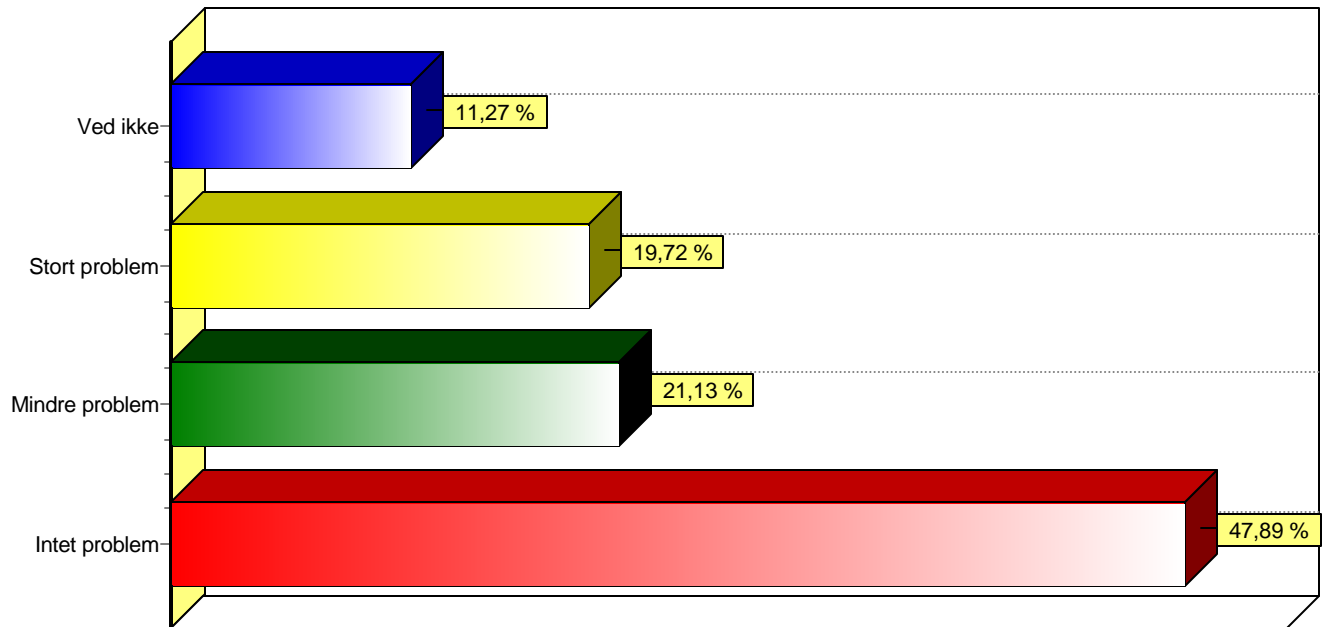

Hvordan bor du i dag?
(sæt kryds ved den kategori, der passer bedst til din boligsituation)

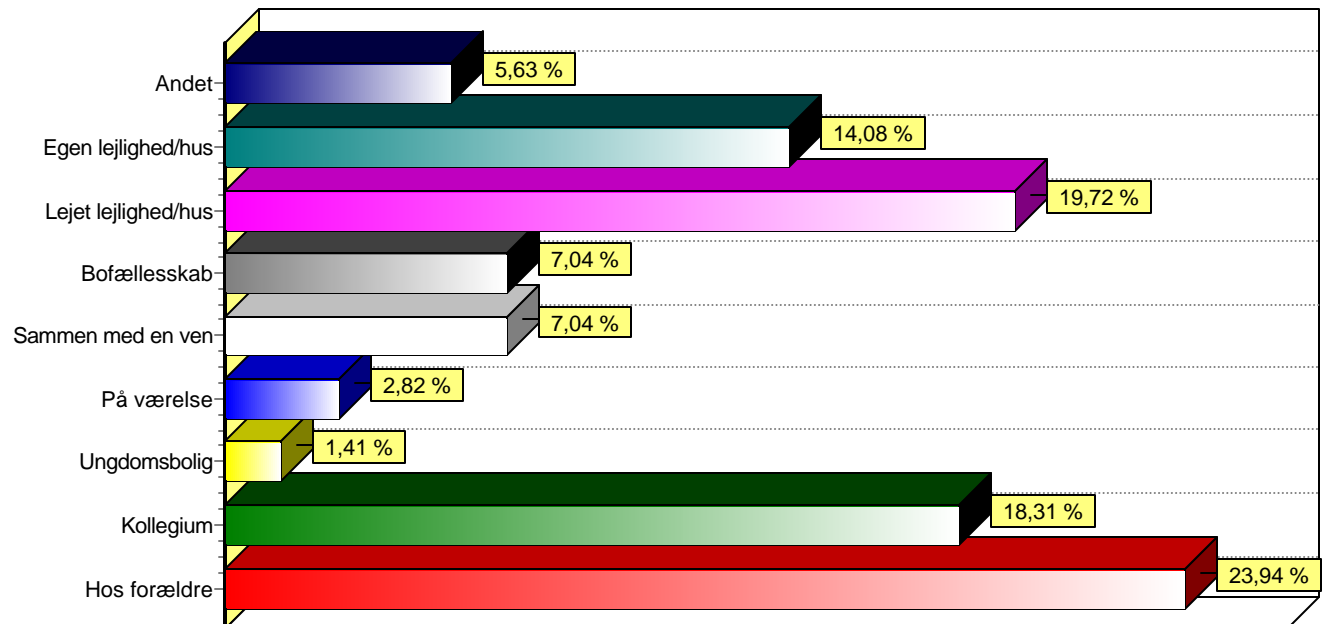

Bar Graphs

Datalogi: Førsteårsstuderende

Hvis du har en kæreste/ægtefælle, bor du da sammen med vedkommende?
(sæt kryds)

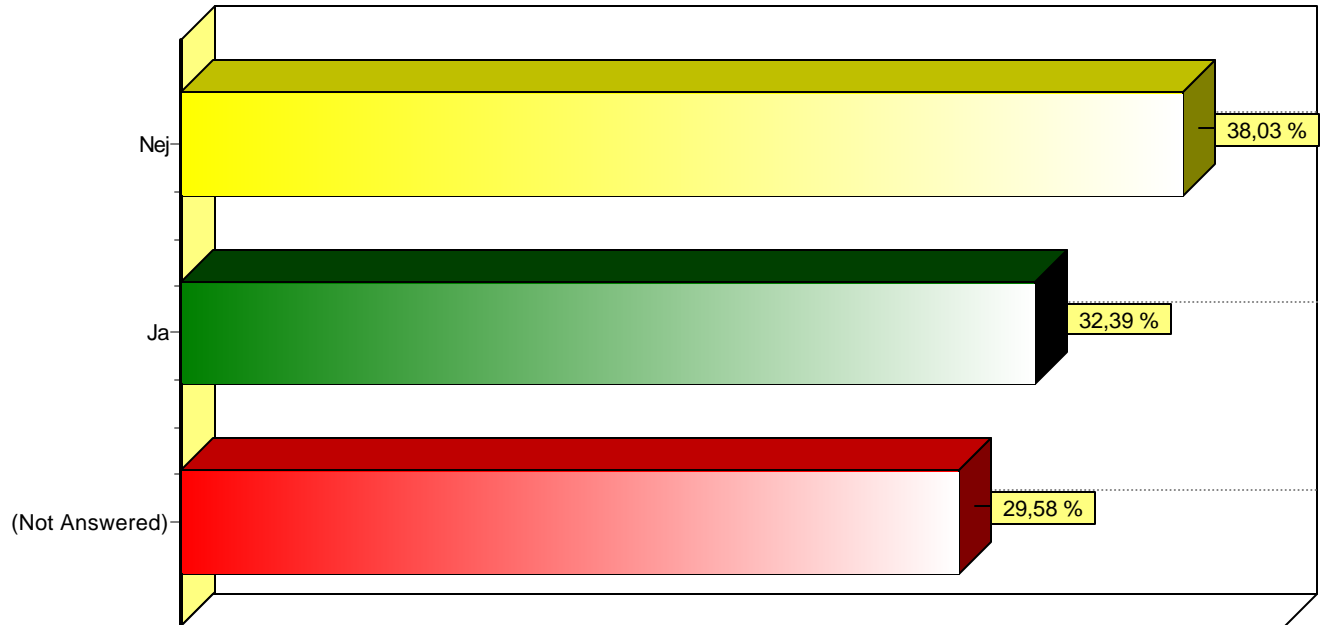

Hvad er din samlede transporttid fra din bolig til DIKU?
(sæt kryds)

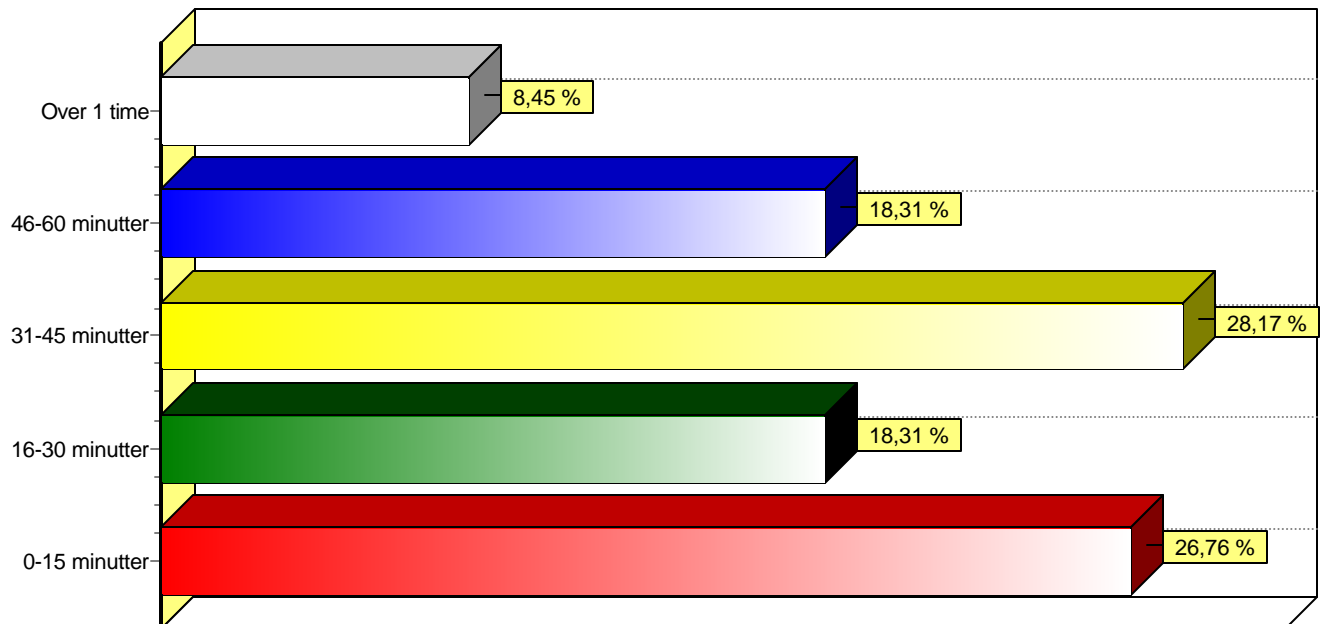

Bar Graphs

Datalogi: Førsteårsstuderende

Table 1 Hvor tilfreds/utilfreds er du med din boligsituation? - Afstanden til studiet

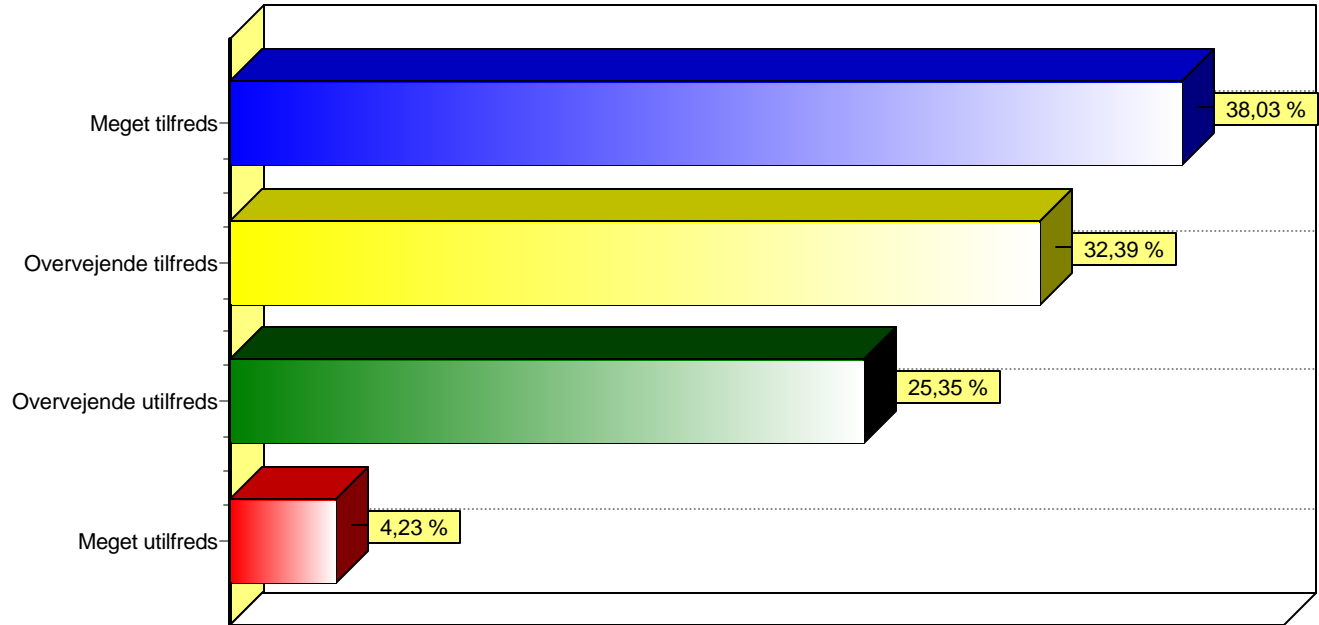
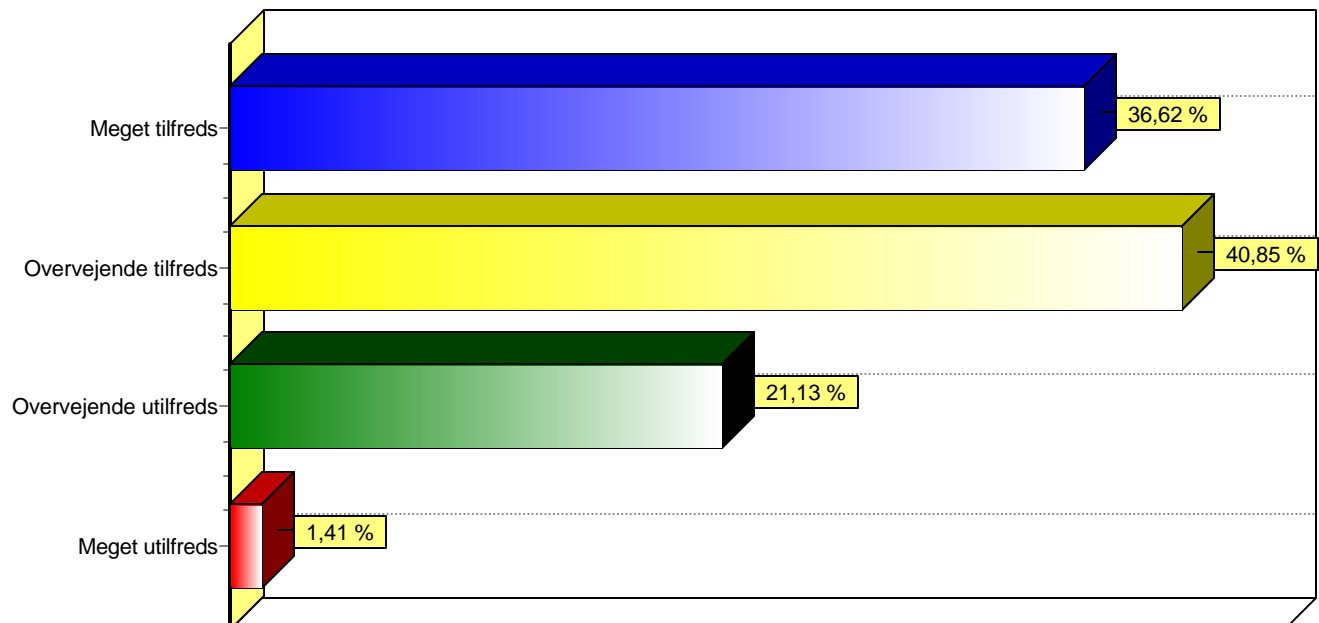

Table 1 Hvor tilfreds/utilfreds er du med din boligsituation? - Afstanden til centrum



Bar Graphs

Datalogi: Førsteårsstuderende

Table 1 Hvor tilfreds/utilfreds er du med din boligsituation? - Størrelsen af din bolig

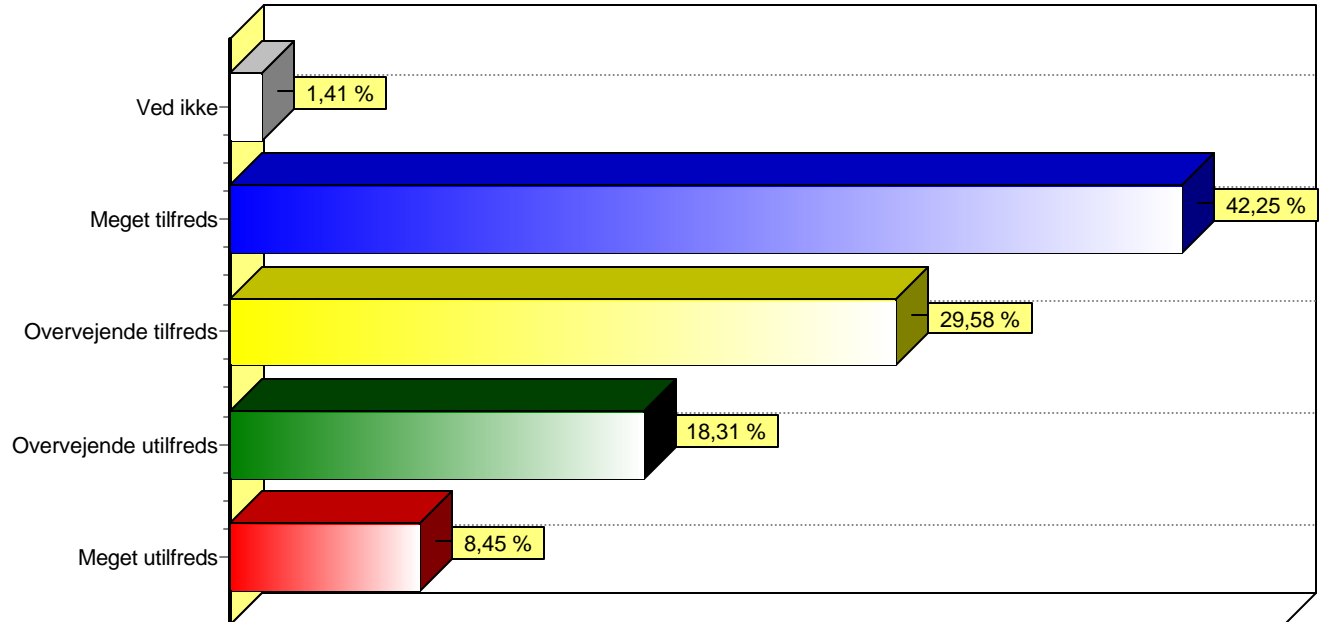
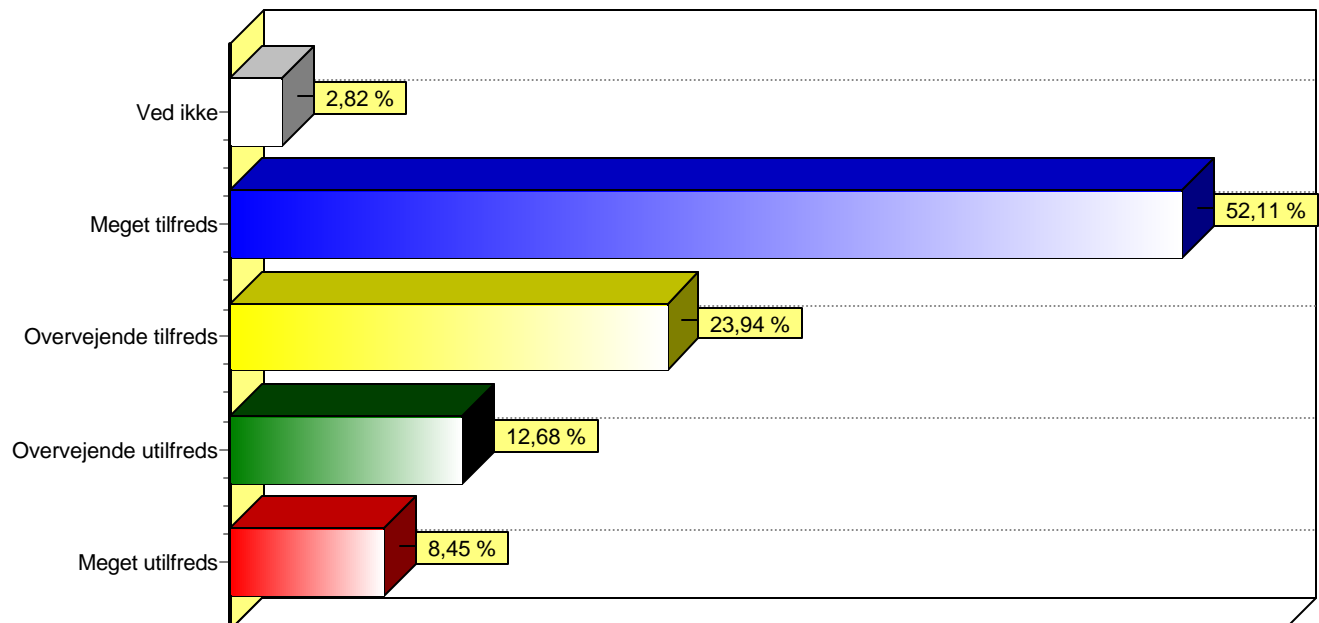

Table 1 Hvor tilfreds/utilfreds er du med din boligsituation? - Huslejens størrelse



Bar Graphs

Datalogi: Førsteårsstuderende

Table 1 Hvor tilfreds/utilfreds er du med din boligsituation? - Ro og fred til at læse

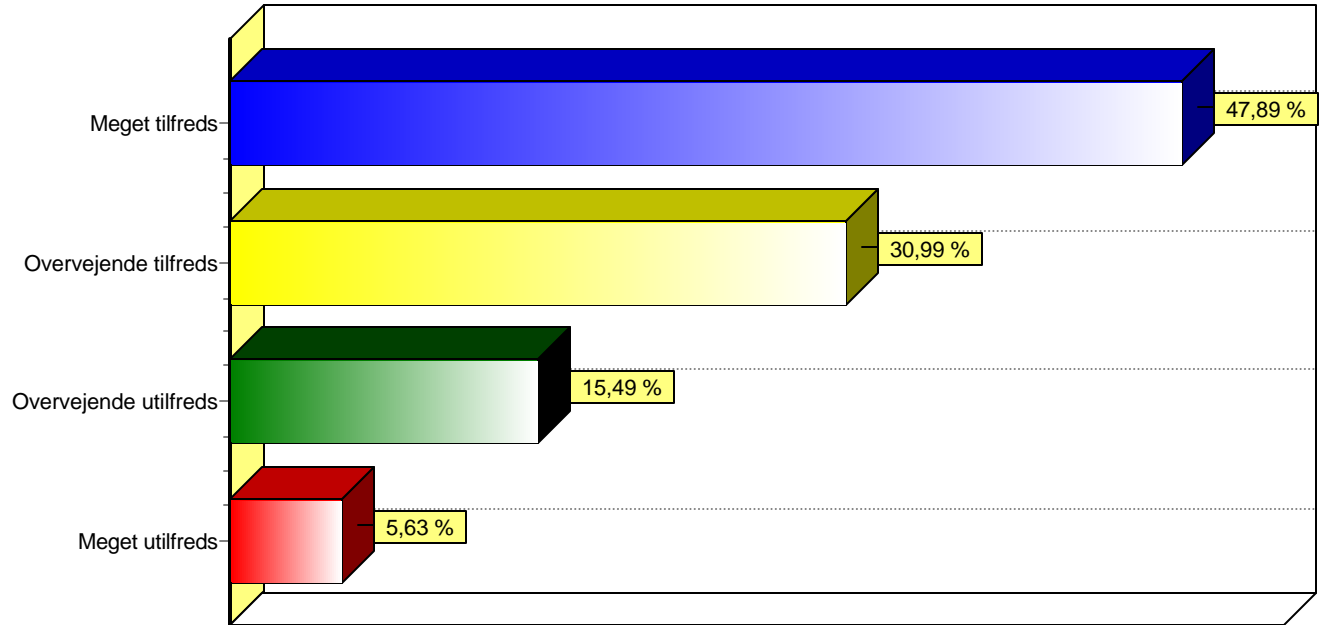
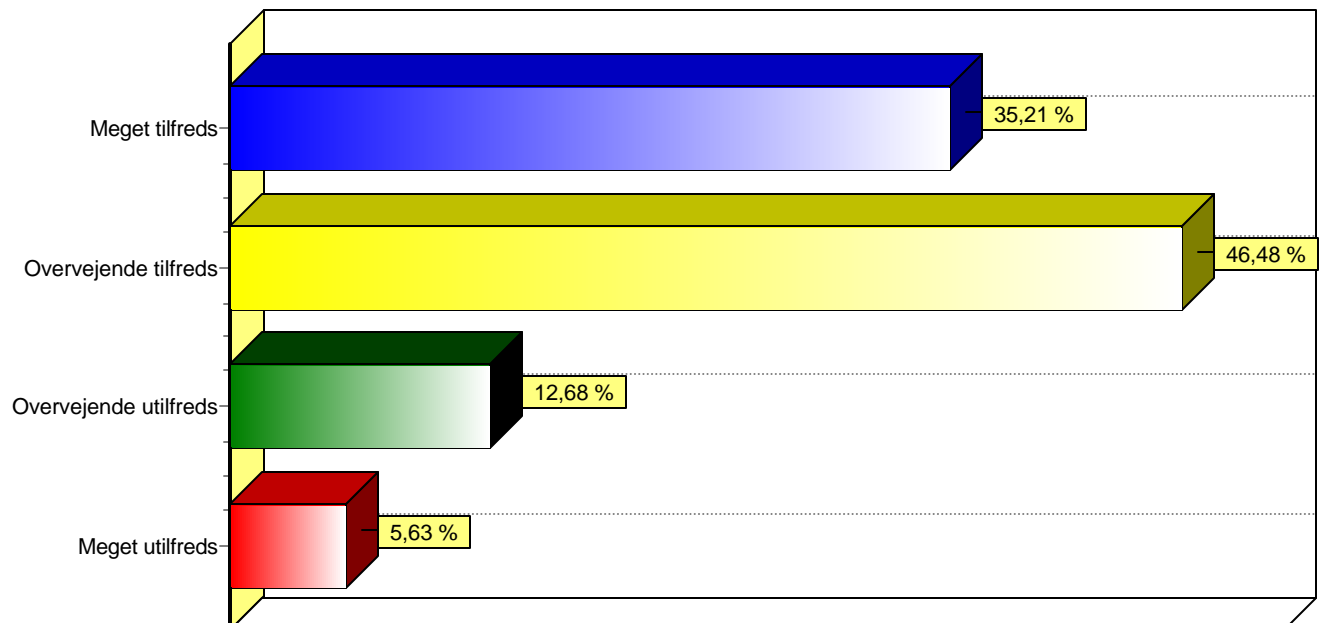

Table 1 Hvor tilfreds/utilfreds er du med din boligsituation? - Din samlede boligsituation



Bar Graphs

Datalogi: Førsteårsstuderende

Modtager du SU eller SU plus studielån fra SU?
(sæt kryds)

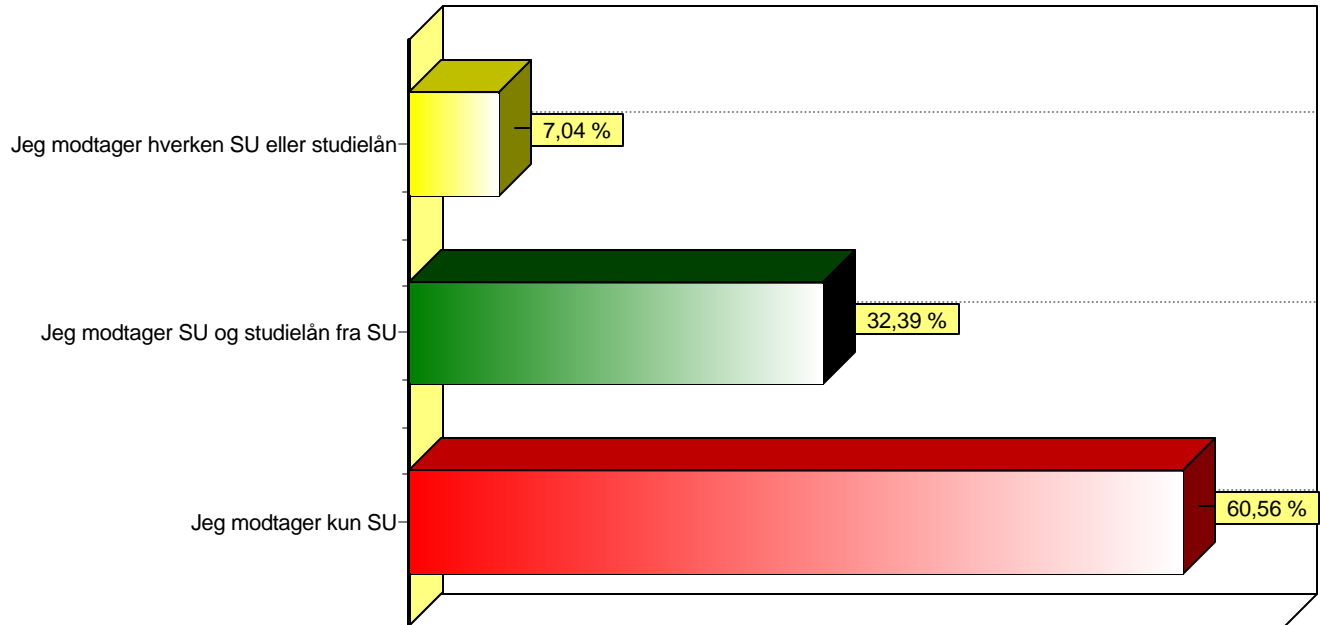

Hvad er din bruttoindtægt pr. måned fra erhversarbejde?
(sæt kryds)

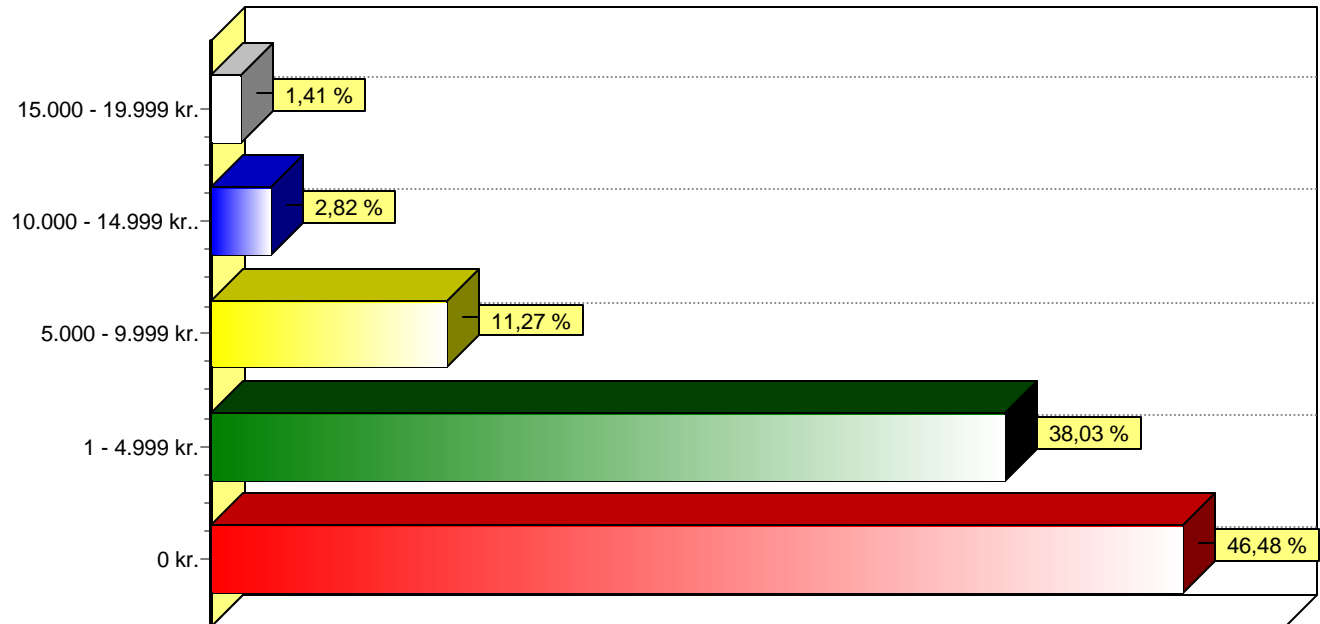

Bar Graphs

Datalogi: Førsteårsstuderende

Table 2 Hvor meget tid bruger du på dit studie i en typisk uge u - Forelæsninger og timer på studiet

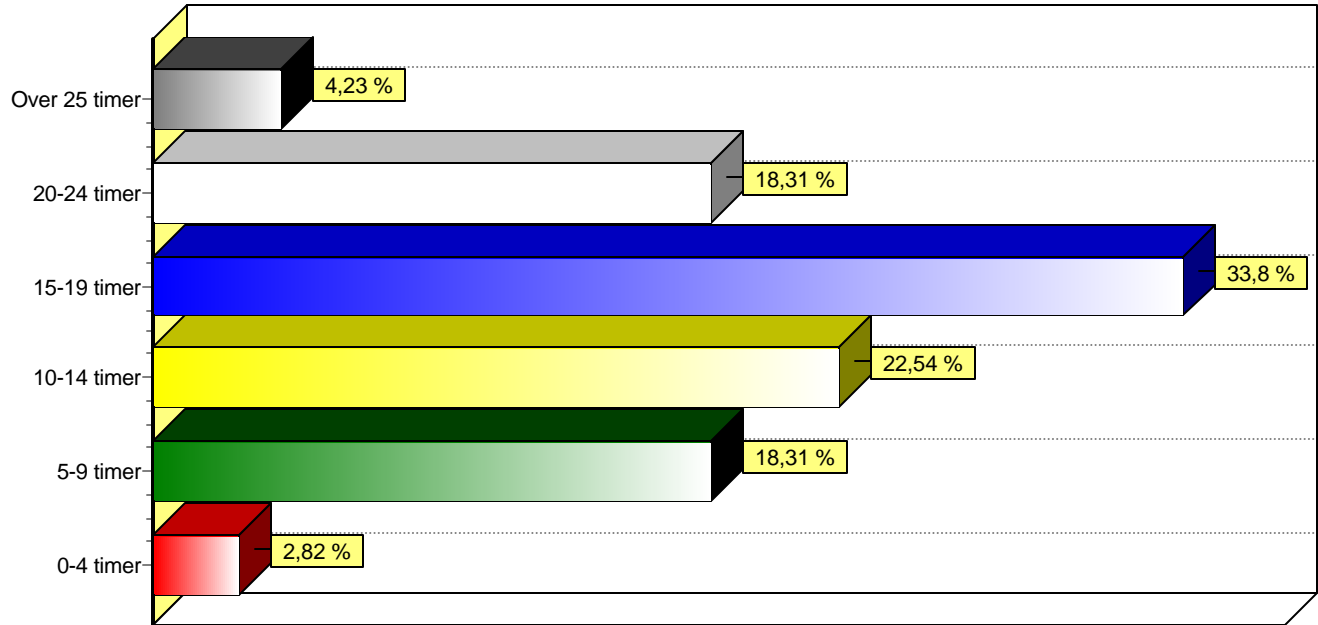
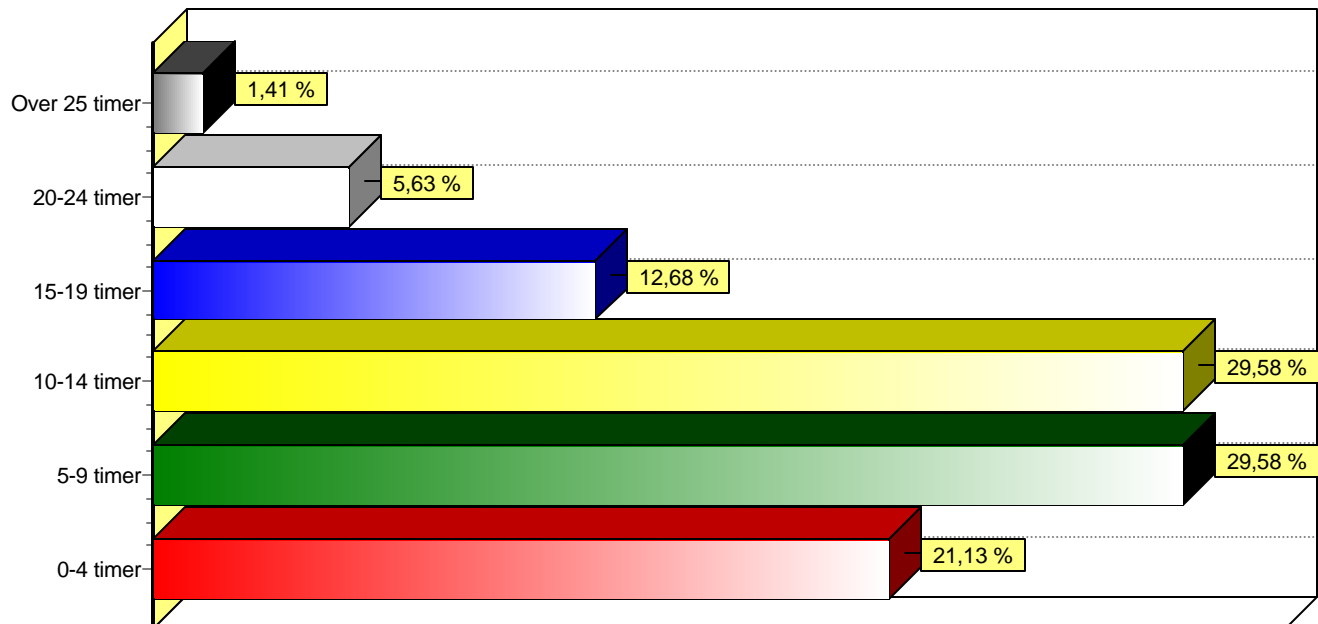

Table 2 Hvor meget tid bruger du på dit studie i en typisk uge u - Forberedelse alene (pensumlæsning, opgaveløsning mv.)



Bar Graphs

Datalogi: Førsteårsstuderende

Table 2 Hvor meget tid bruger du på dit studie i en typisk uge u - Forberedelse sammen med læsegruppe/medstuderende

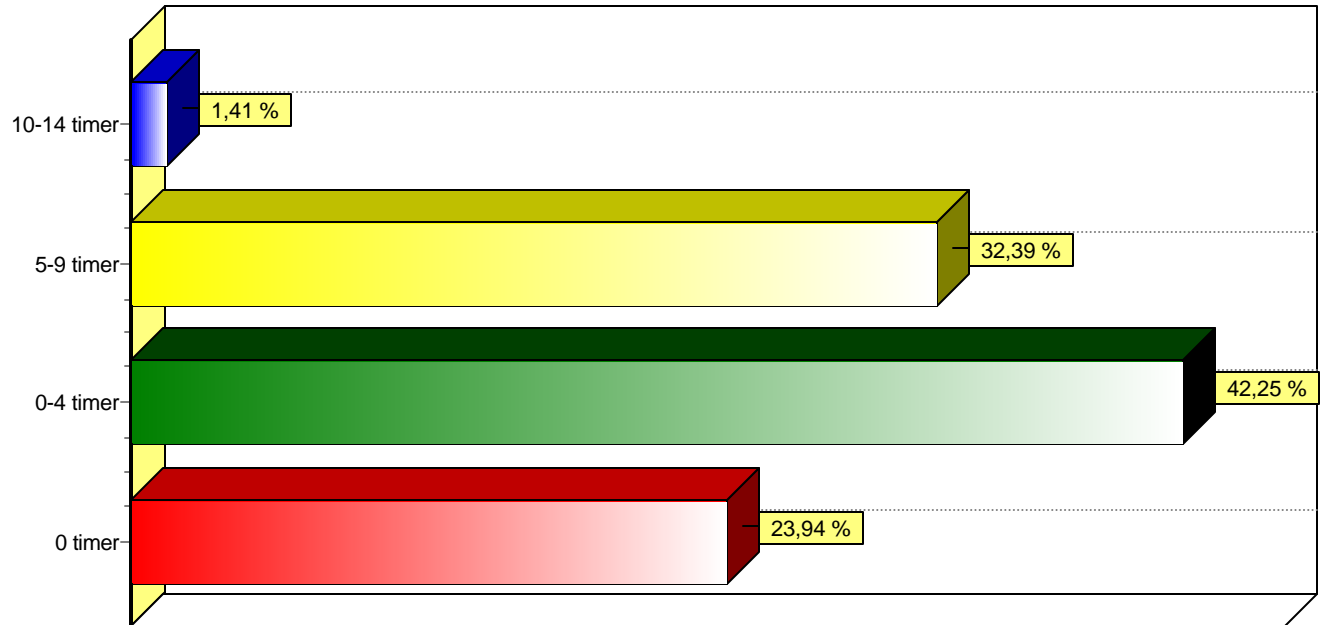
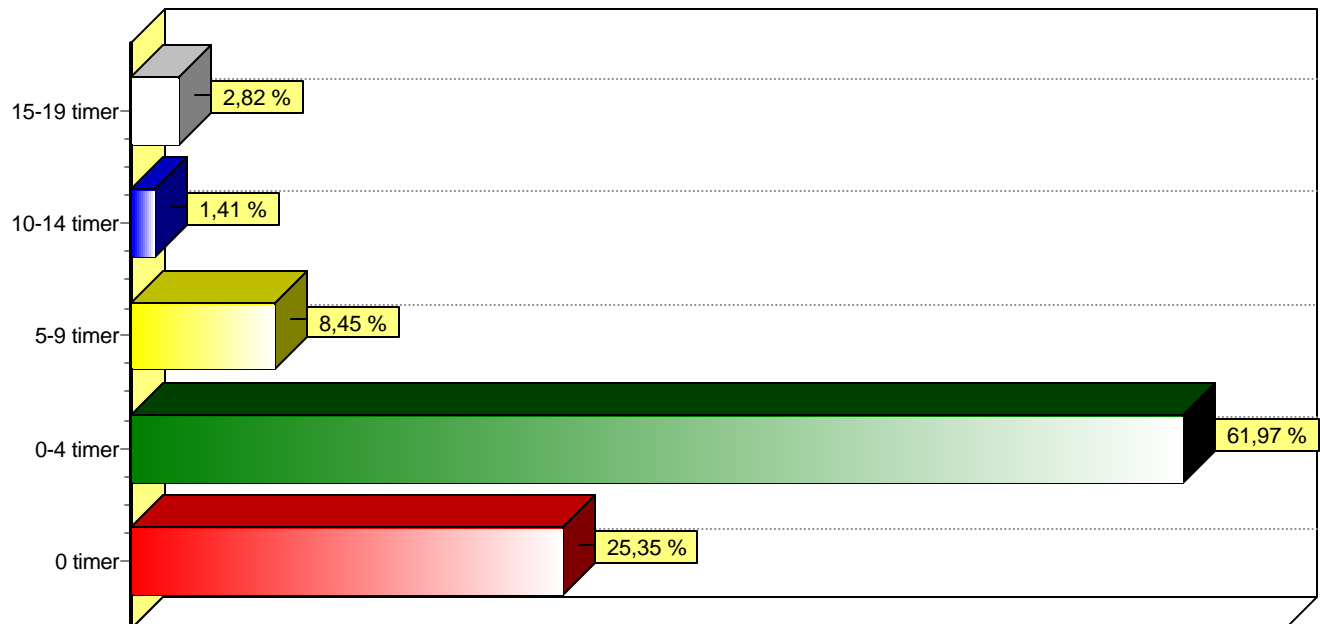

Table 2 Hvor meget tid bruger du på dit studie i en typisk uge u - Læsning af faglig litteratur, der ikke er pensum



Bar Graphs

Datalogi: Førsteårsstuderende

Table 2 Hvor meget tid bruger du på dit studie i en typisk uge u - Sociale arrangementer på studiet (herunder fester, foredrag mv.)

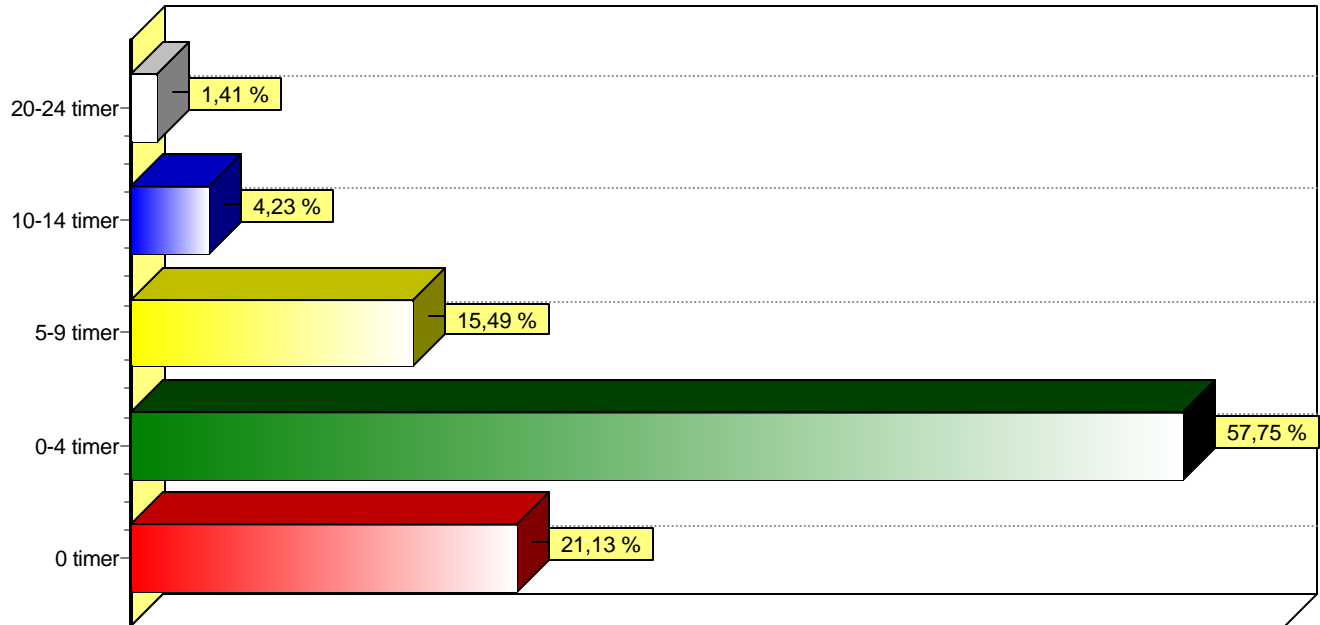
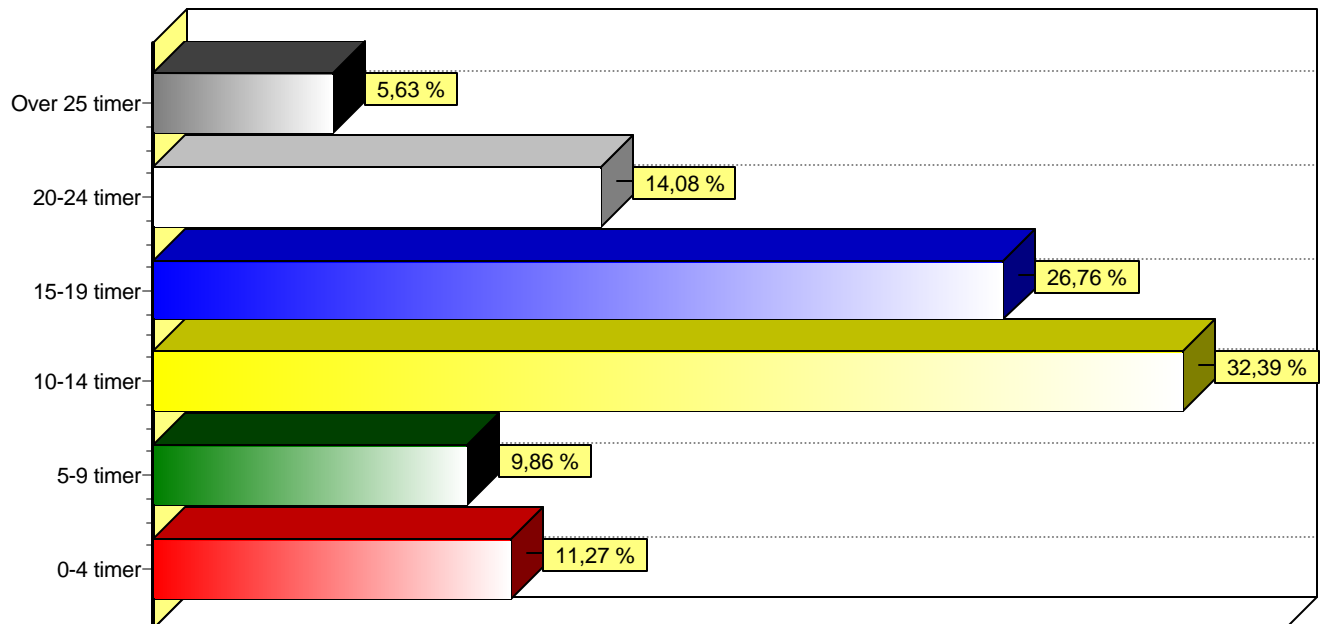

Table 3 Hvordan fordeler du tid mellem studie, arbejde og fritid - Studie og læsning i HOVEDFAG



Bar Graphs

Datalogi: Førsteårsstuderende

Table 3 Hvordan fordeler du tid mellem studie, arbejde og fritid - Studie og læsning i BIFAG

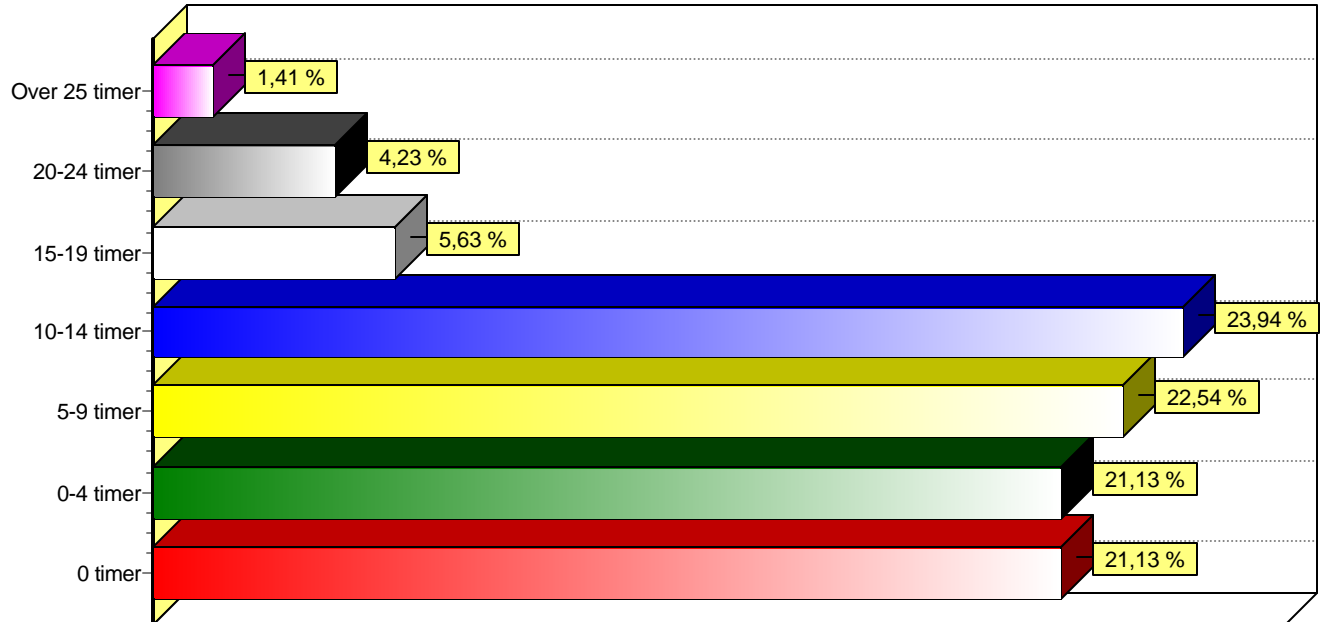
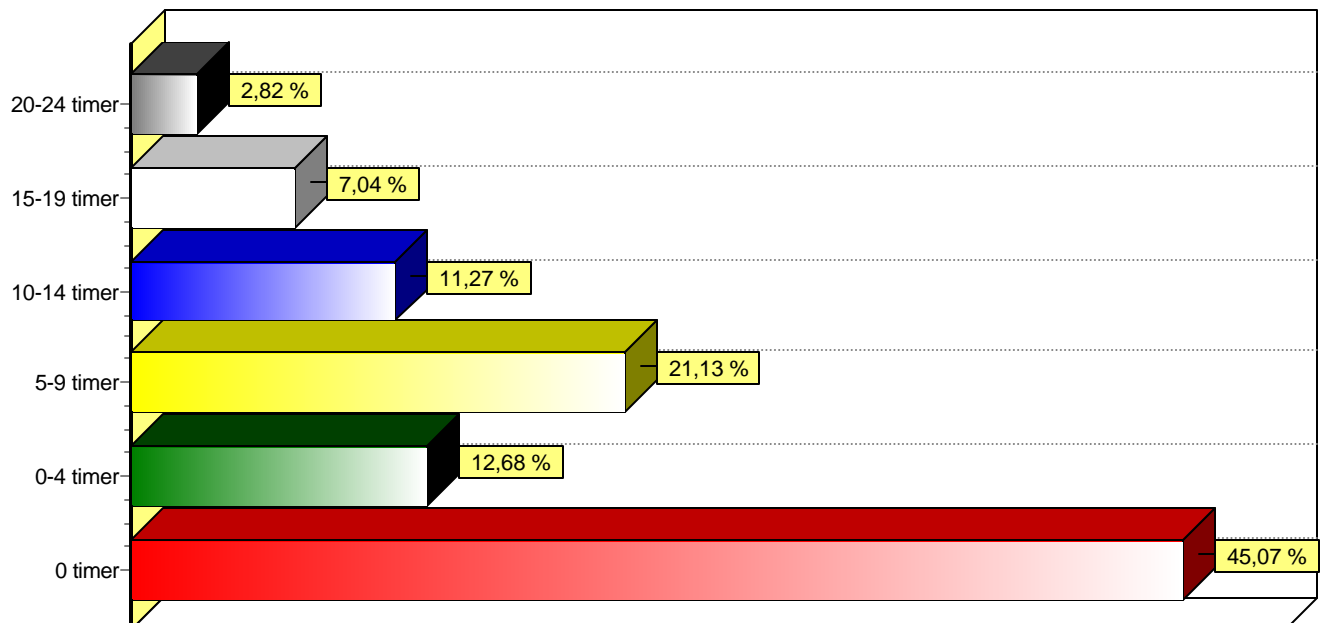

Table 3 Hvordan fordeler du tid mellem studie, arbejde og fritid - Erhvervsarbejde



Bar Graphs

Datalogi: Førsteårsstuderende

Table 3 Hvordan fordeler du tid mellem studie, arbejde og fritid - Sport eller andre fritidsaktiviteter

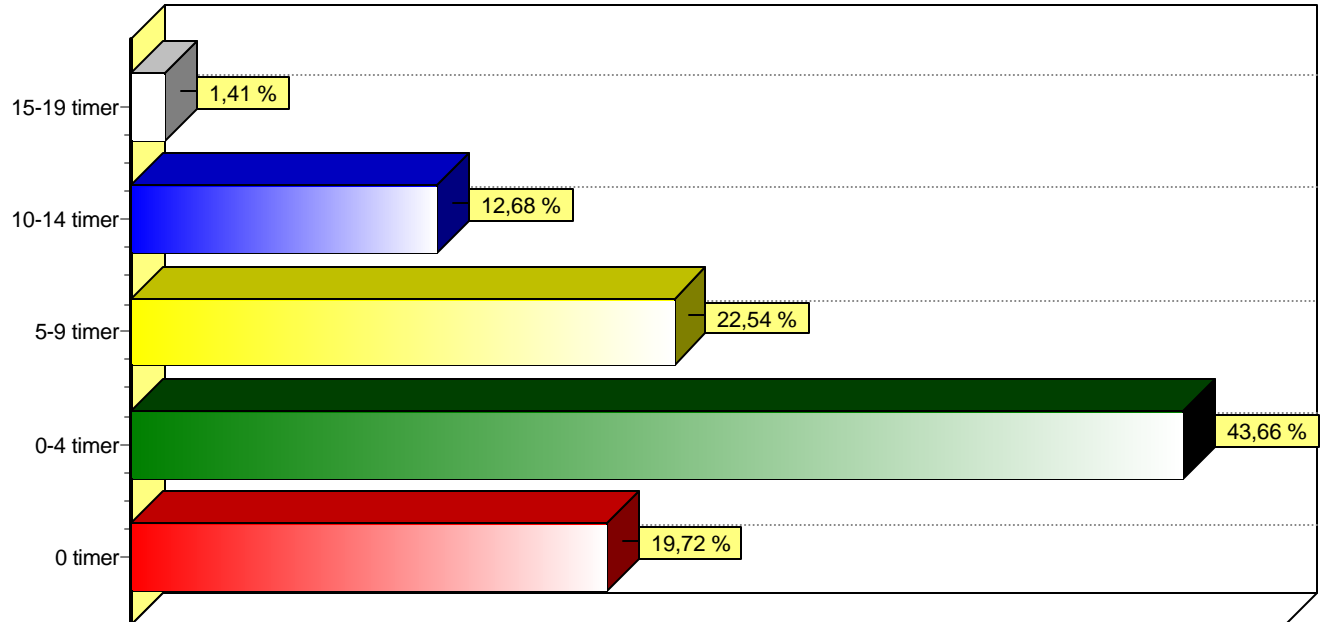
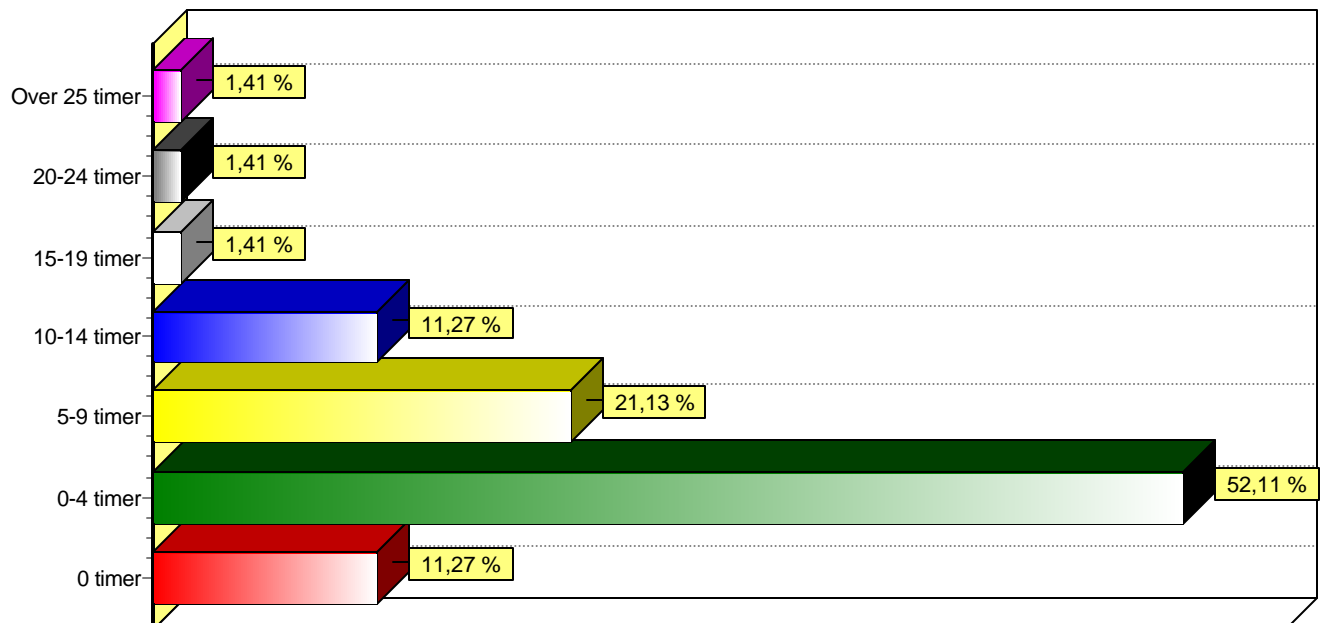

Table 3 Hvordan fordeler du tid mellem studie, arbejde og fritid - Sammen med medstuderende



Bar Graphs

Datalogi: Førsteårsstuderende

Table 3 Hvordan fordeler du tid mellem studie, arbejde og fritid - Sammen med venner, kæreste og familie

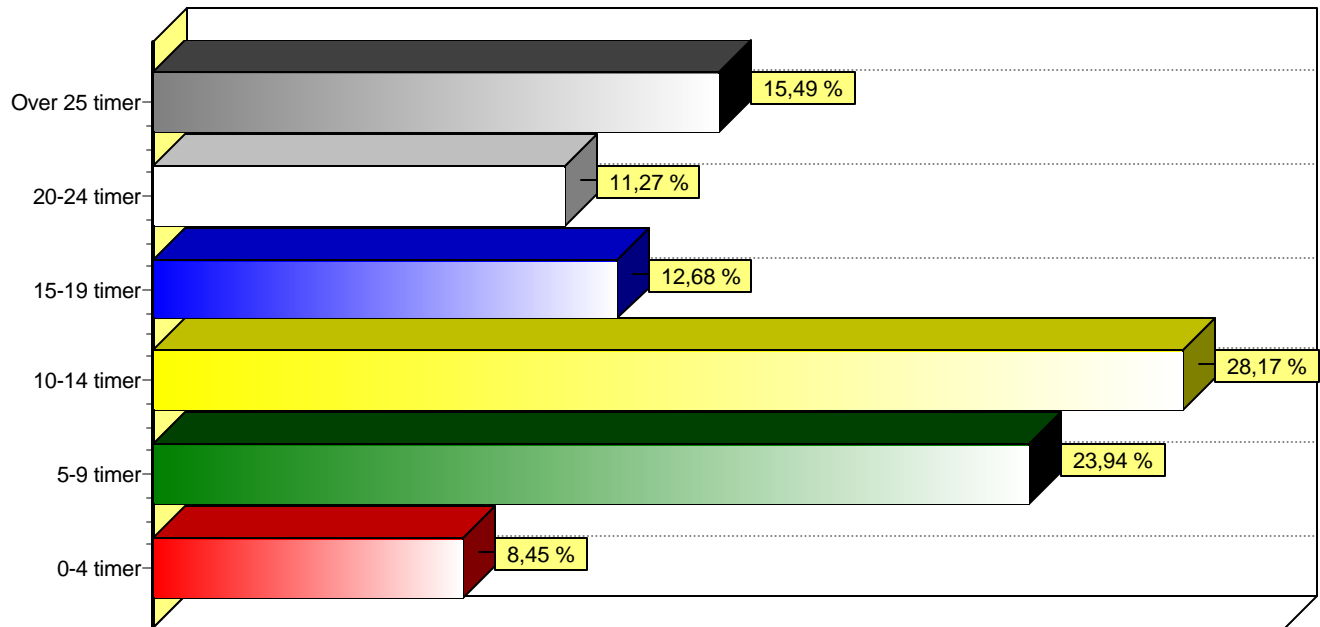
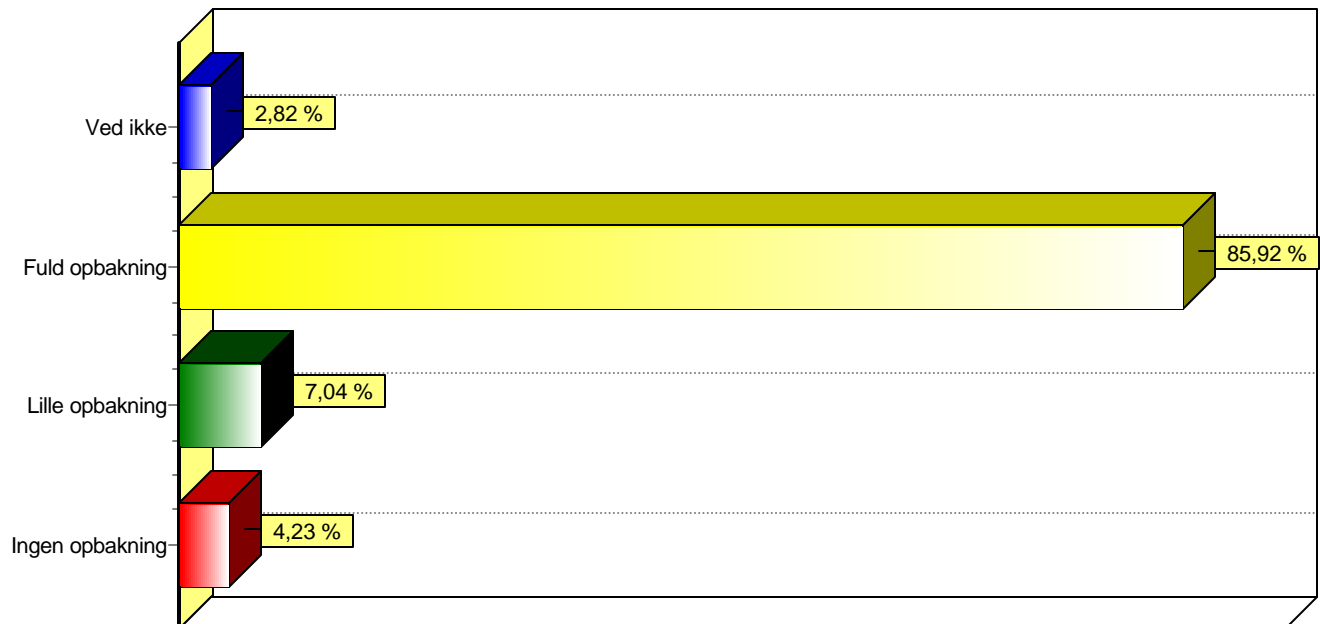

Table 4 I hvilken grad føler du, at du får opbakning til din bes - Fra din familie



Bar Graphs

Datalogi: Førsteårsstuderende

Table 4 | hvilken grad føler du, at du får opbakning til din bes - Fra venner på studiet

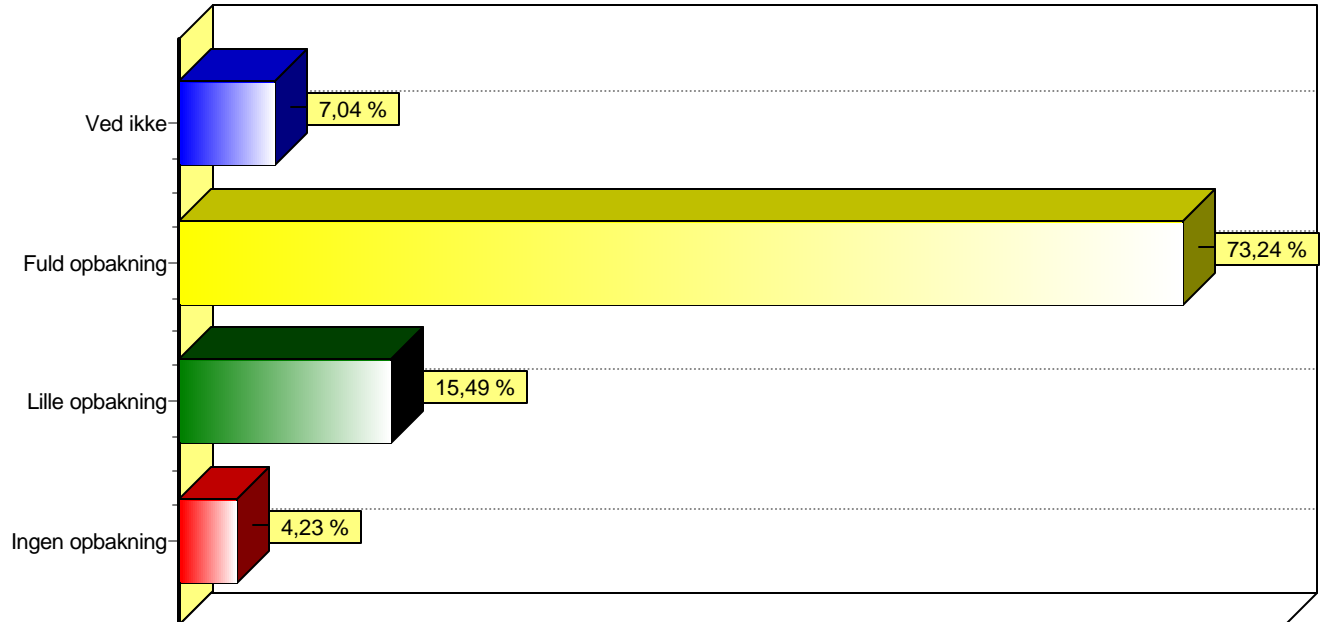
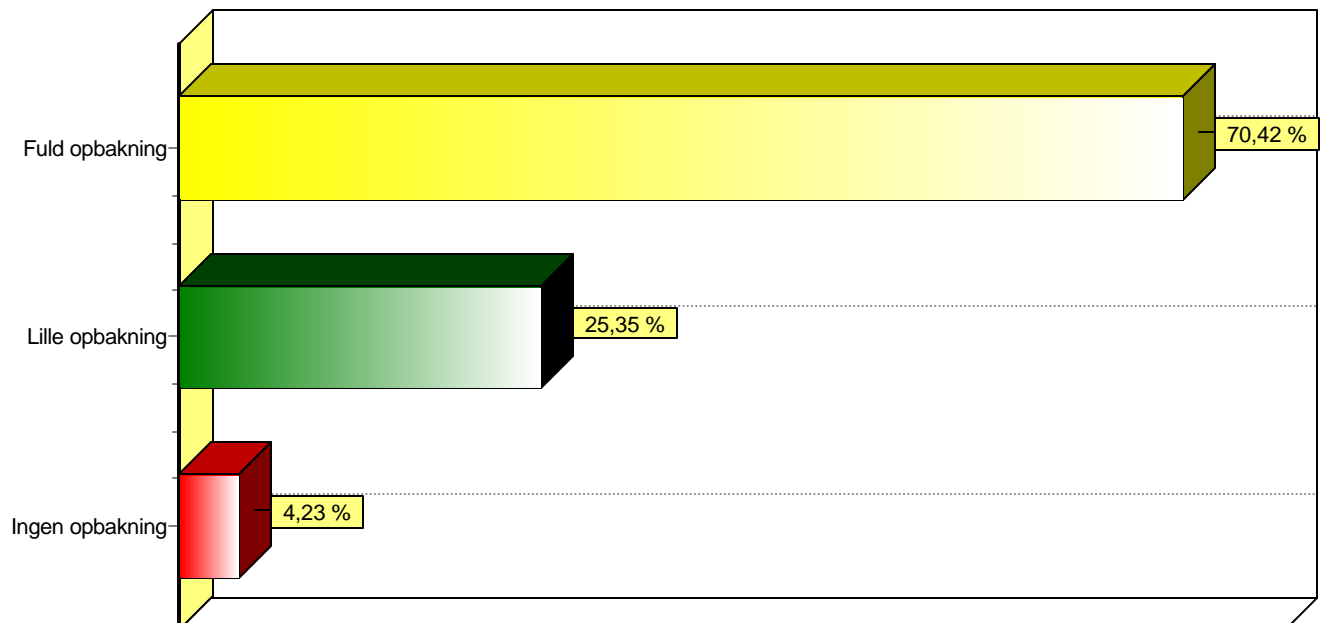

Table 4 | hvilken grad føler du, at du får opbakning til din bes - Fra venner uden for studiet



Bar Graphs

Datalogi: Førsteårsstuderende

Table 4 I hvilken grad føler du, at du får opbakning til din bes - Hvis du har en kæreste/ægtefælle, da fra vedkommende

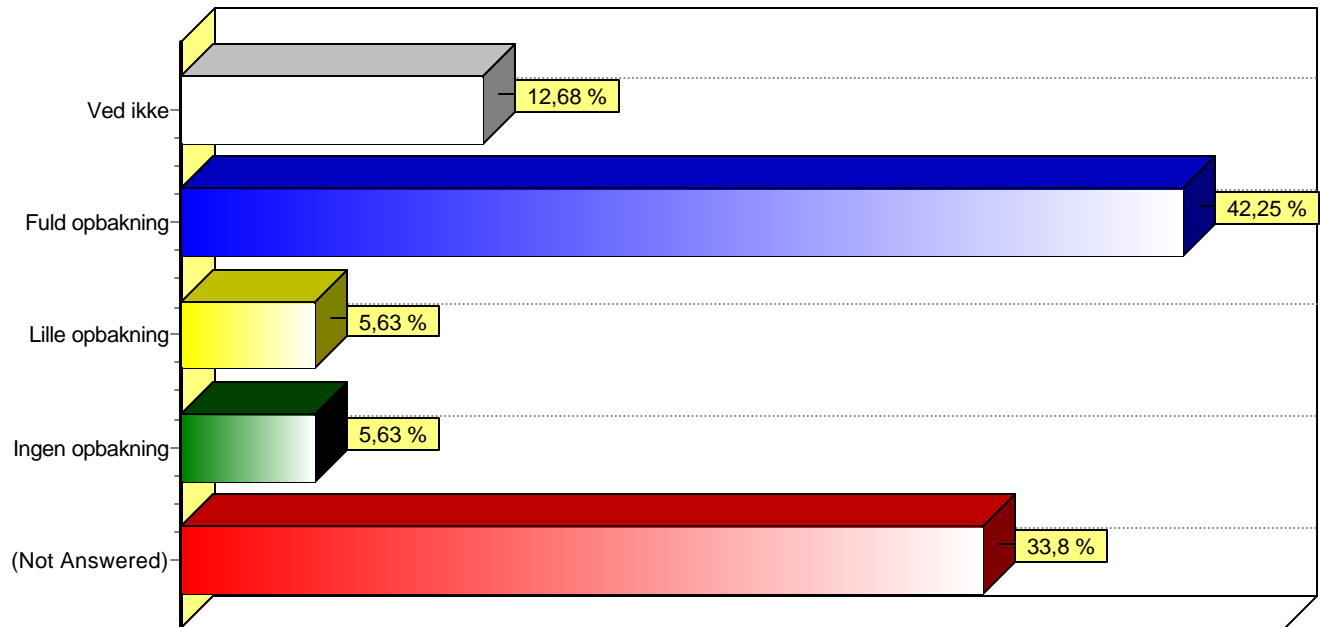

Læser du primært af interesse, eller fordi det i en og anden forbindelse er nødvendigt (f.eks. for at sikre en fremtidig karriere)?
(sæt kryds)

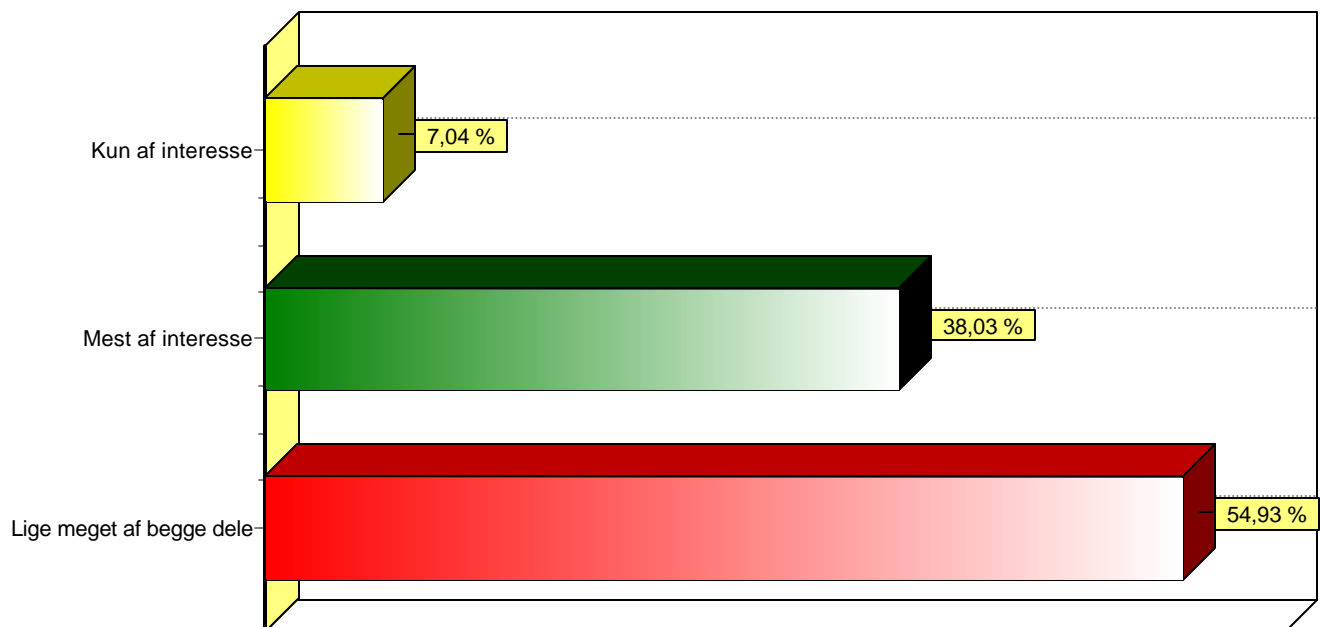

Bar Graphs

Datalogi: Førsteårsstuderende

Table 5 I det følgende vil vi gerne høre lidt om dine holdninger - Det vigtigste er, at opnå gode karakterer

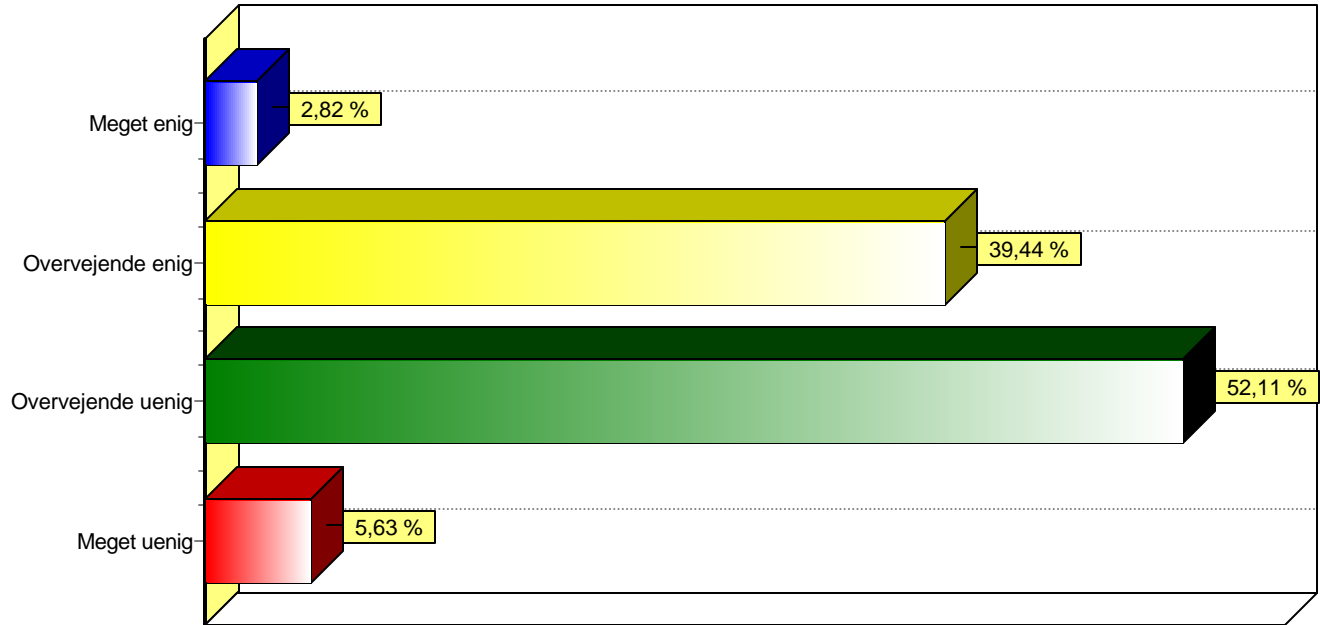
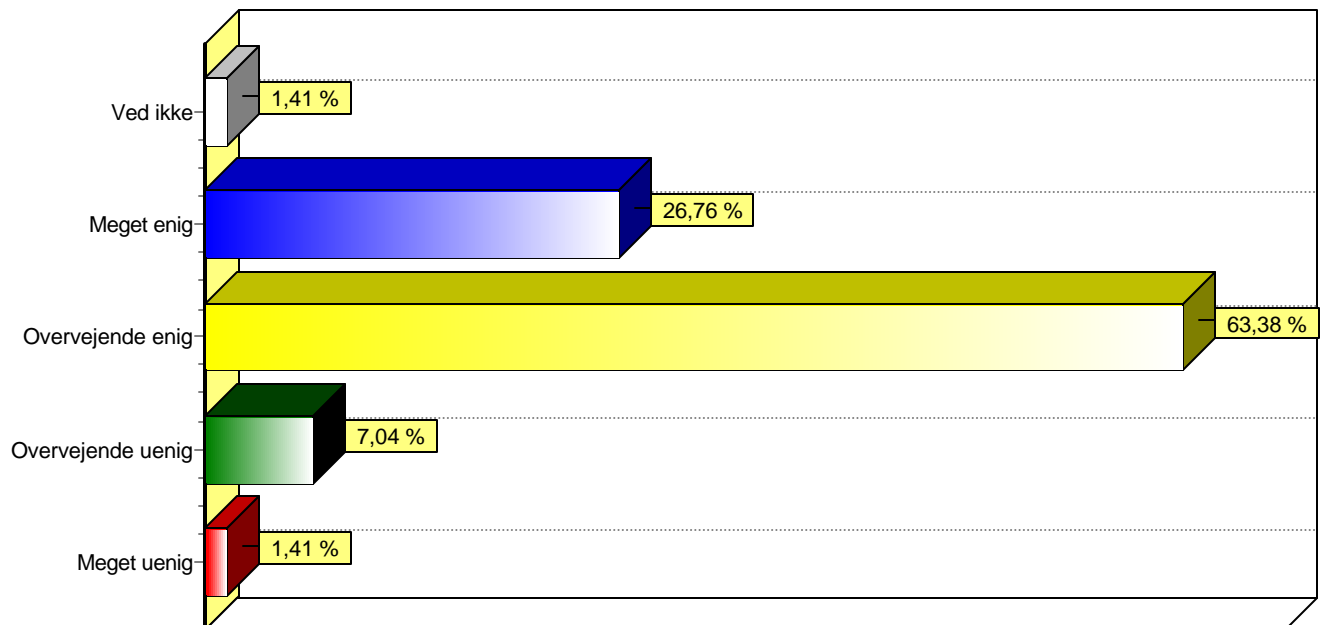

Table 5 I det følgende vil vi gerne høre lidt om dine holdninger - Jeg brænder for mit studium



Bar Graphs

Datalogi: Førsteårsstuderende

Table 5 I det følgende vil vi gerne høre lidt om dine holdninger - At læse pensum er ofte en kedelig nødvendighed

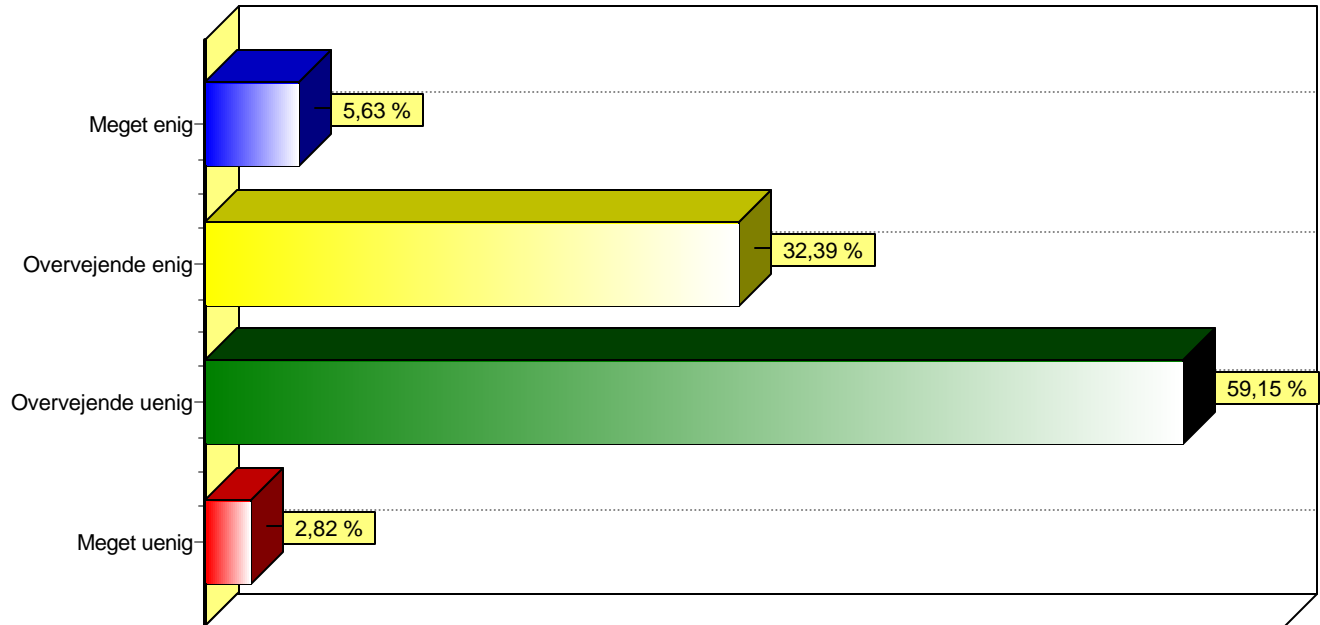
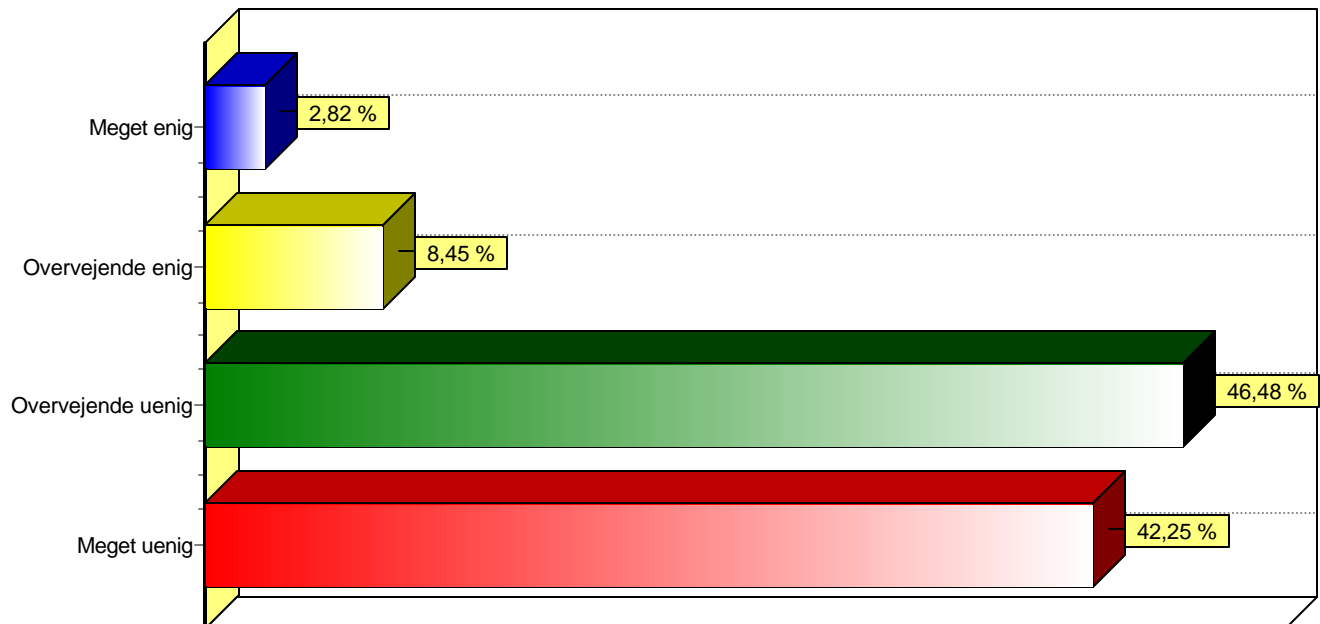

Table 5 I det følgende vil vi gerne høre lidt om dine holdninger - Eksamensresultatet er vigtigere end læreprocessen



Bar Graphs

Datalogi: Førsteårsstuderende

Table 5 I det følgende vil vi gerne høre lidt om dine holdninger - Jeg læser ofte faglitteratur udenfor pensum

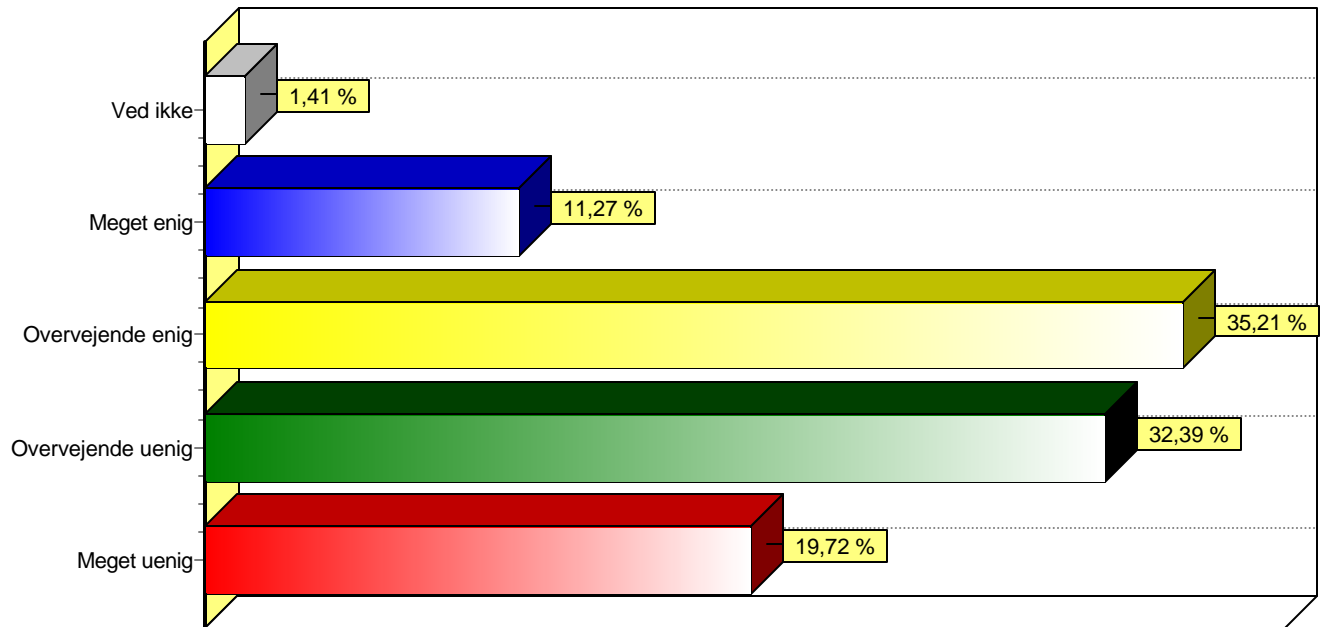
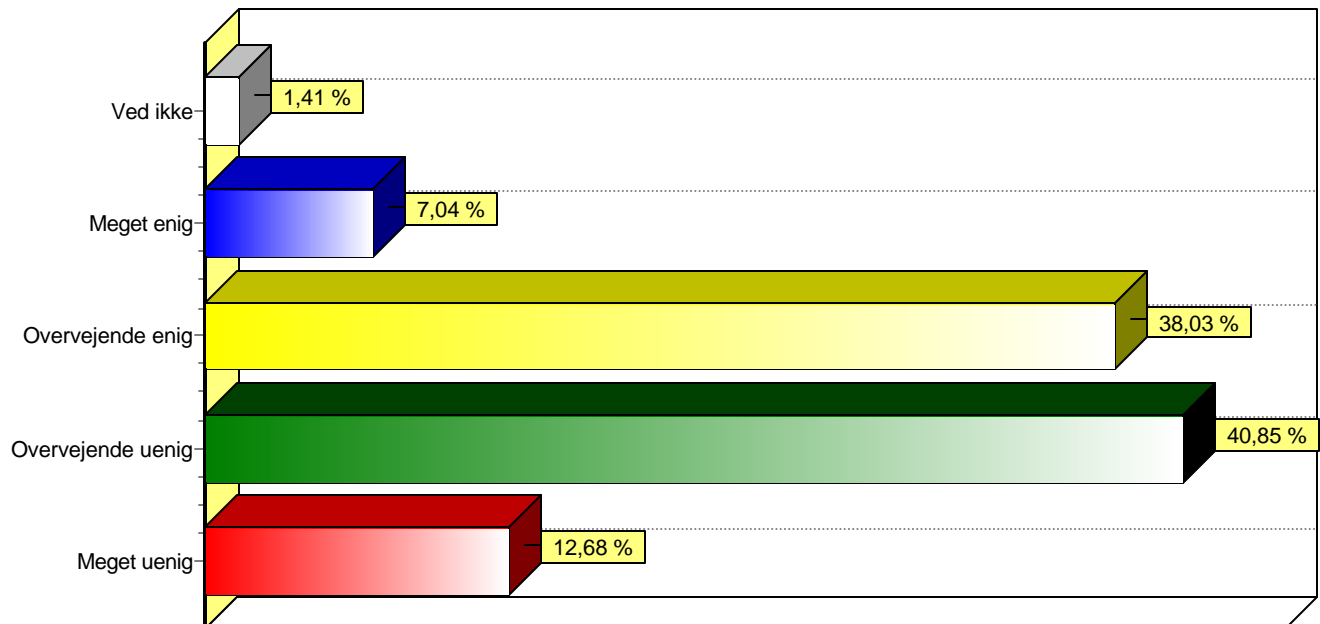

Table 5 I det følgende vil vi gerne høre lidt om dine holdninger - Det er bedst at blive hurtigt færdig med studiet



Bar Graphs

Datalogi: Førsteårsstuderende

Table 5 I det følgende vil vi gerne høre lidt om dine holdninger - Det vigtigste er, at jeg udvikler mig intellektuelt

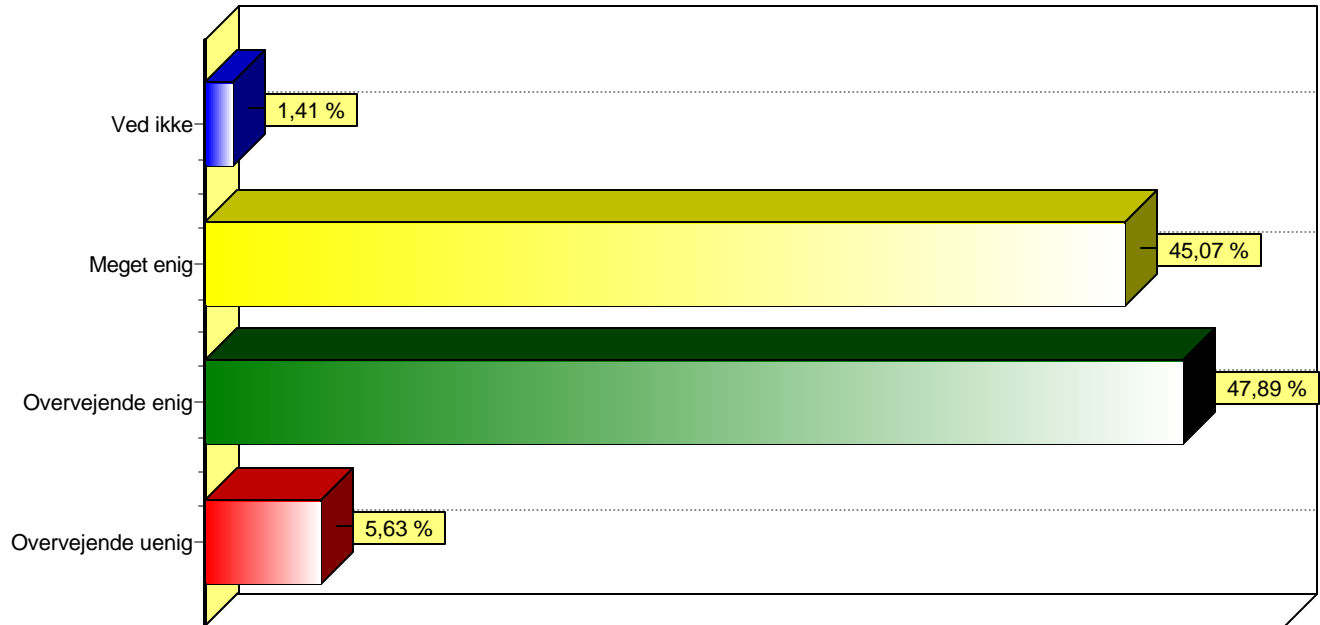
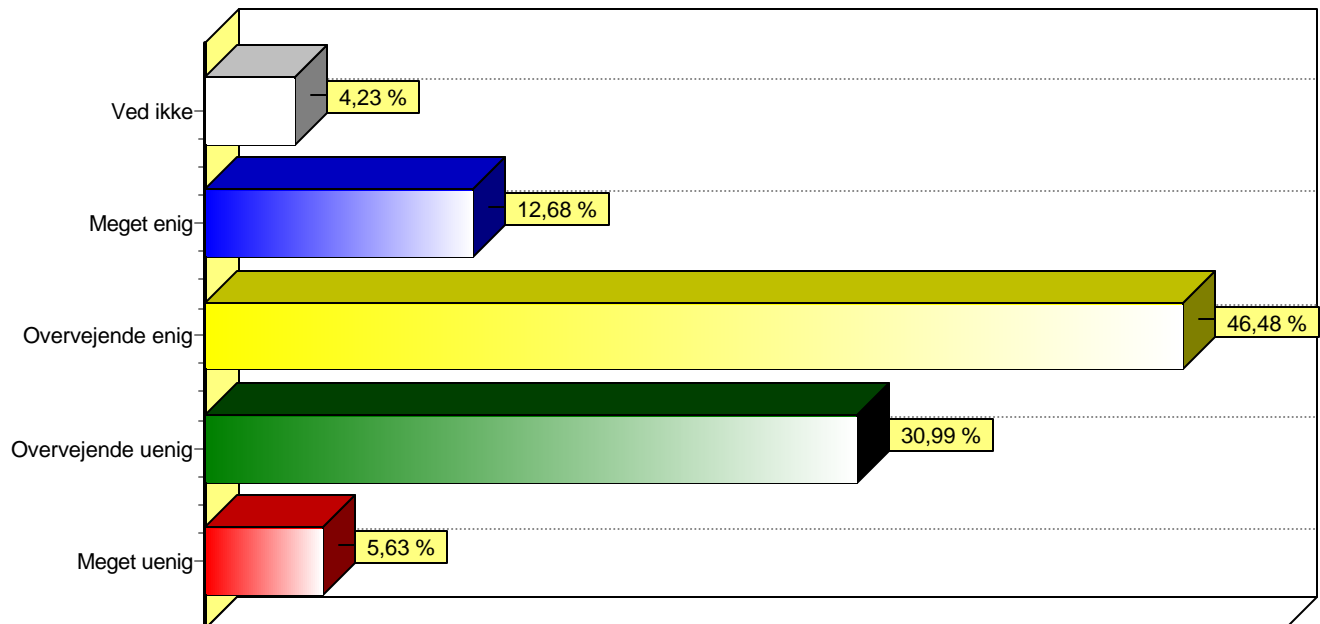

Table 5 I det følgende vil vi gerne høre lidt om dine holdninger - Studiet er primært et springbræt til et godt job



Bar Graphs

Datalogi: Førsteårsstuderende

Table 5 I det følgende vil vi gerne høre lidt om dine holdninger - Jeg læser kun det jeg skal - og ikke mere

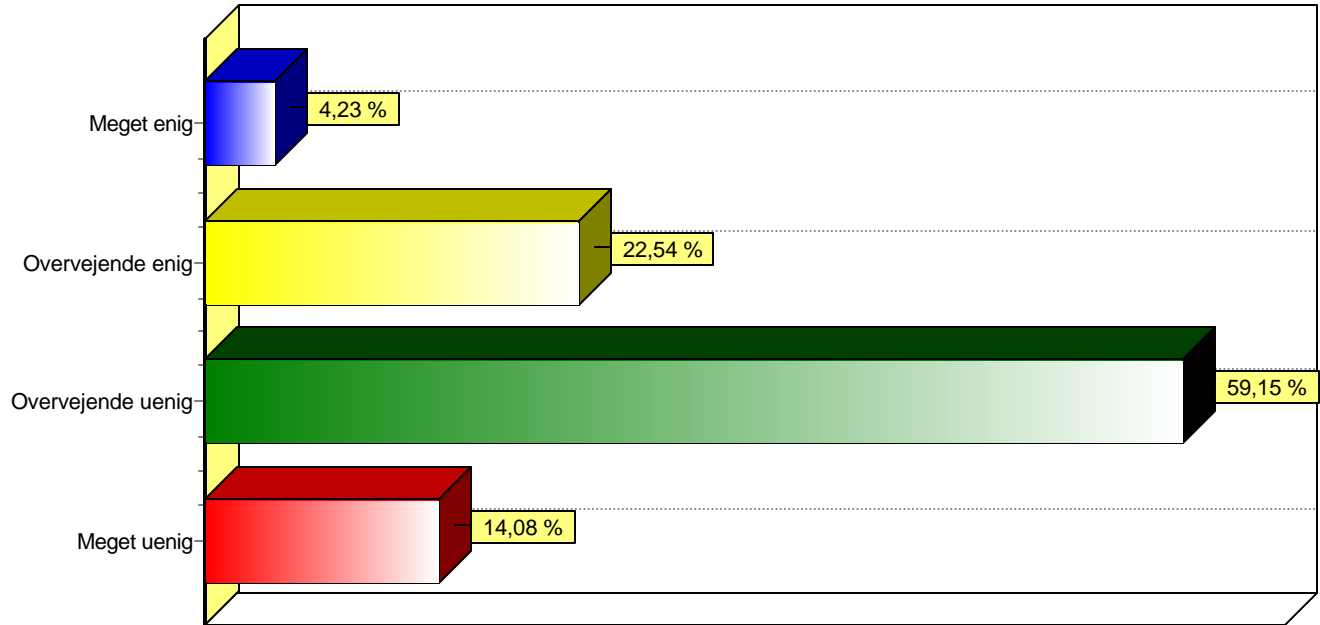
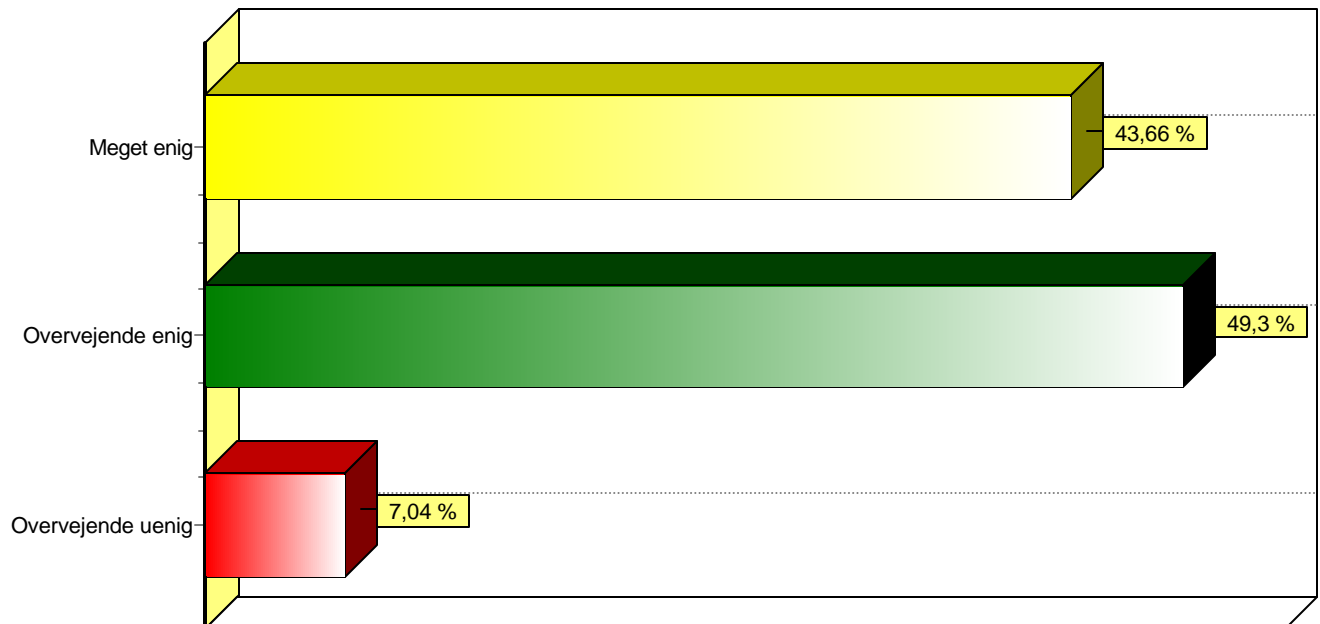

Table 5 I det følgende vil vi gerne høre lidt om dine holdninger - Hvis et emne er interessant, betyder det ikke noget, hvor lang tid det tager



Bar Graphs

Datalogi: Førsteårsstuderende

Table 5 I det følgende vil vi gerne høre lidt om dine holdninger - Pensum har altid førsteprioritet i min læsning

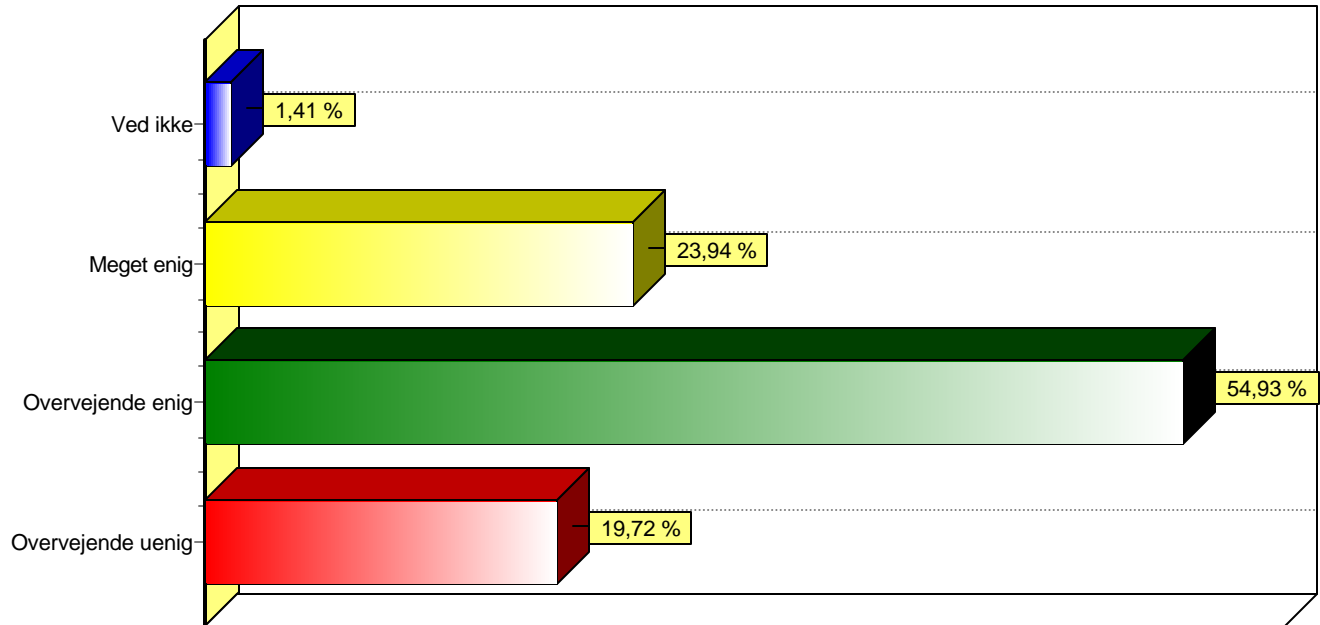
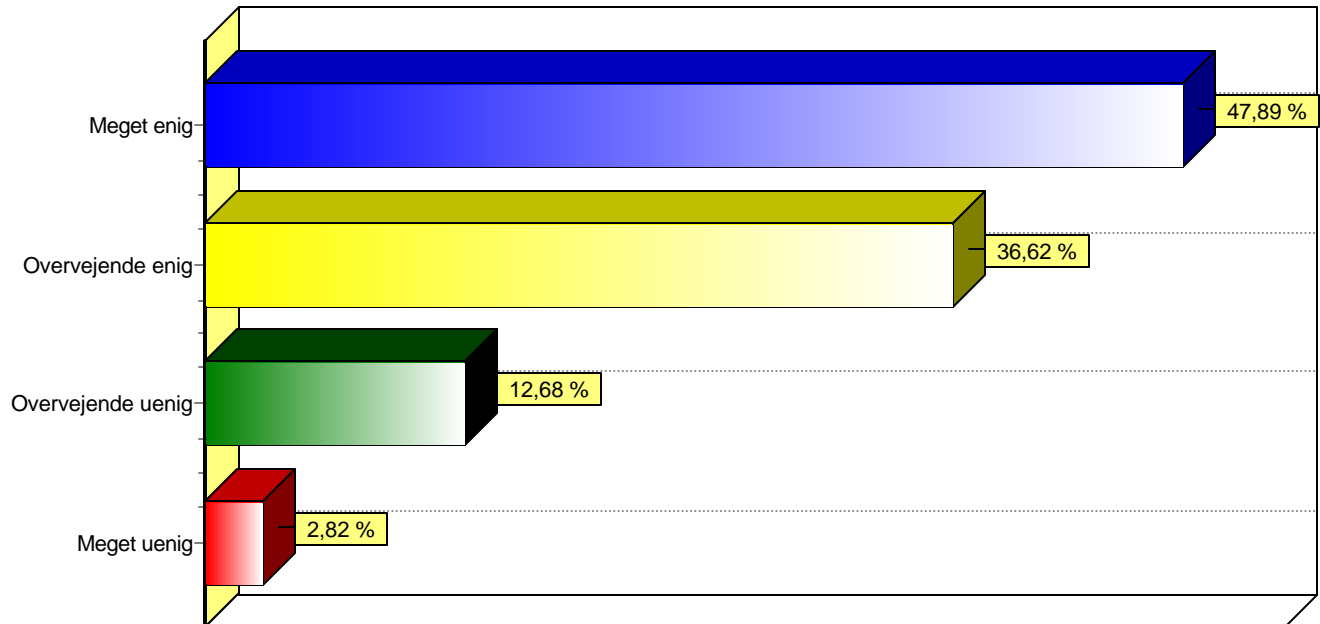

Table 6 I det følgende vil vi gerne høre lidt om dine holdninger - Mine matematiske forudsætninger til at læse Datalogi 0 er tilstrækkelige



Bar Graphs

Datalogi: Førsteårsstuderende

Table 6 I det følgende vil vi gerne høre lidt om dine holdninger - Jeg oplever, at matematikken er en central del af pensum i Datalogi 0.

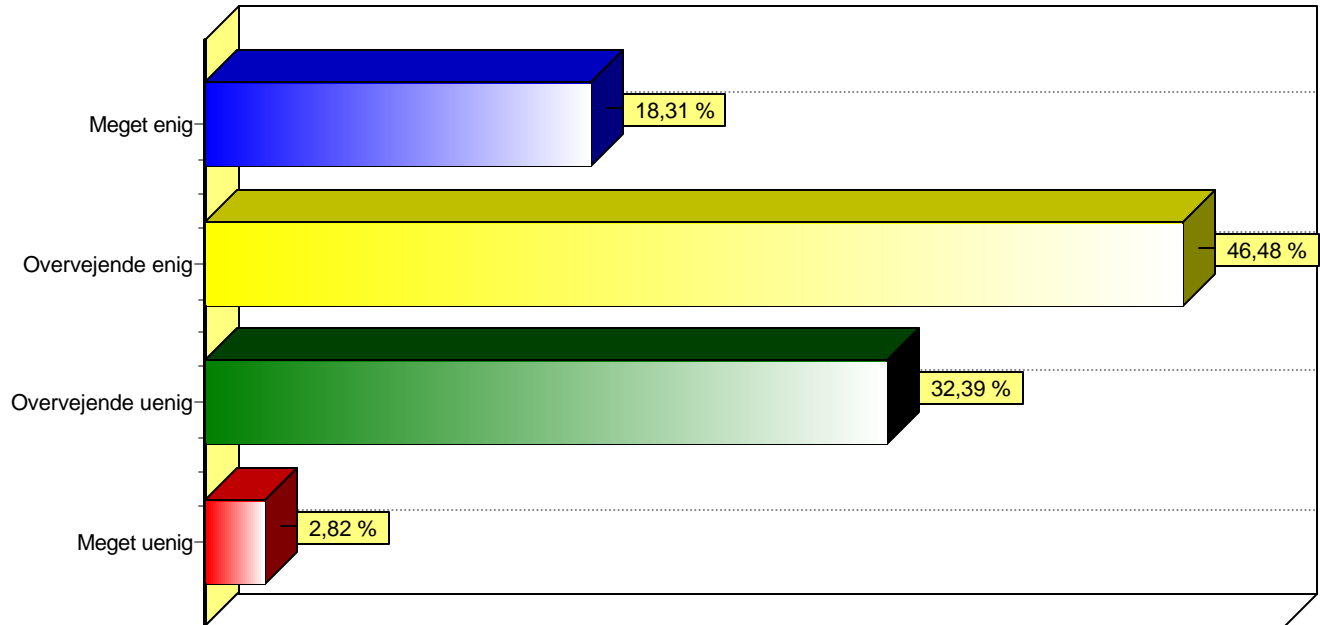

Søgte du selv information om studiet, inden du startede i år?
(sæt gerne flere krydser)

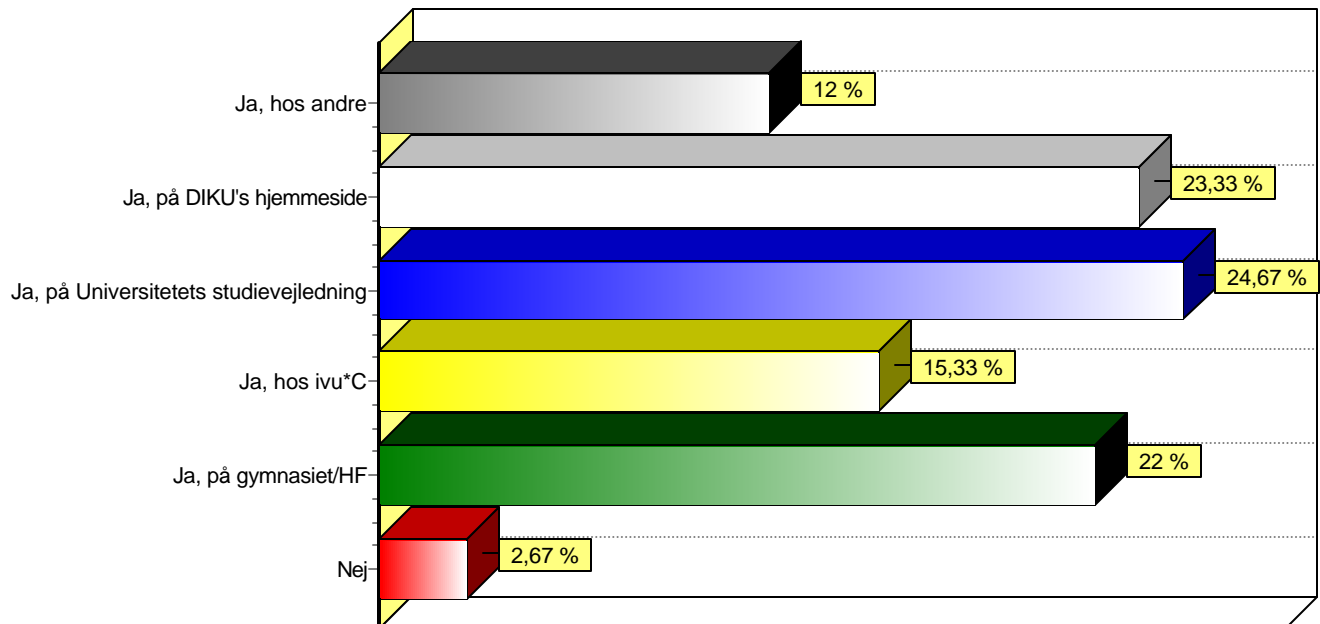

Bar Graphs

Datalogi: Førsteårsstuderende

Table 7 Hvordan vil du vurdere vejledningen inden dit studievalg - Vejledning på din adgangsgivende uddannelse.

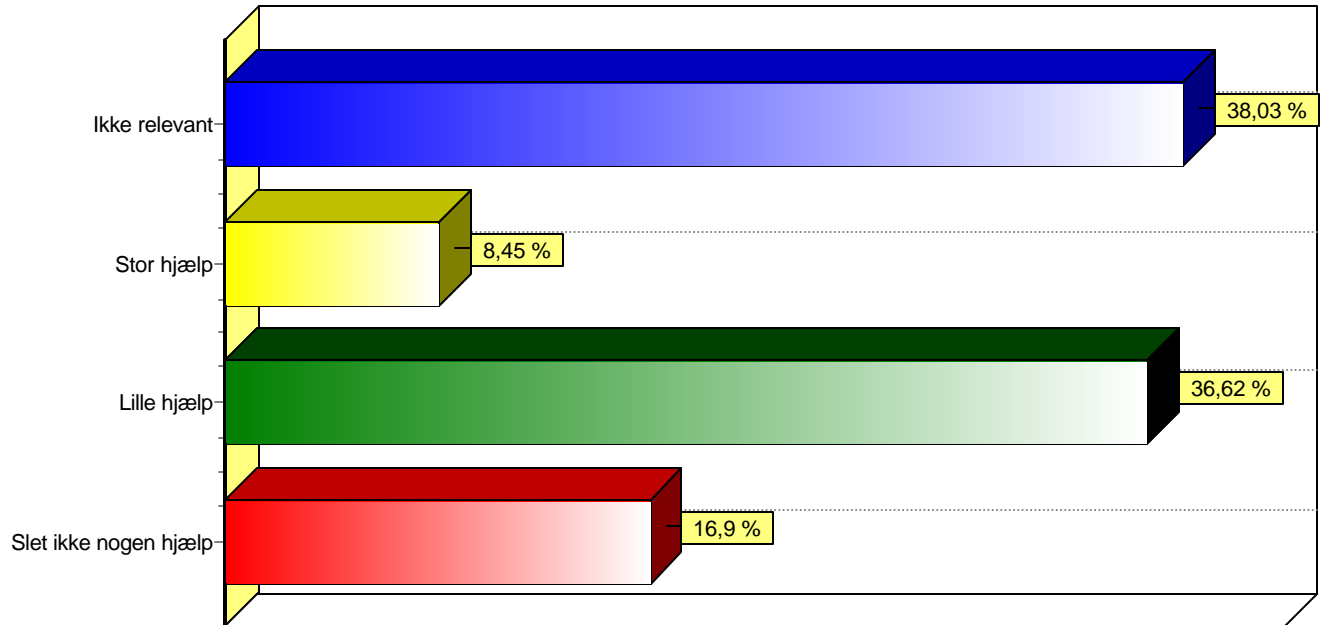
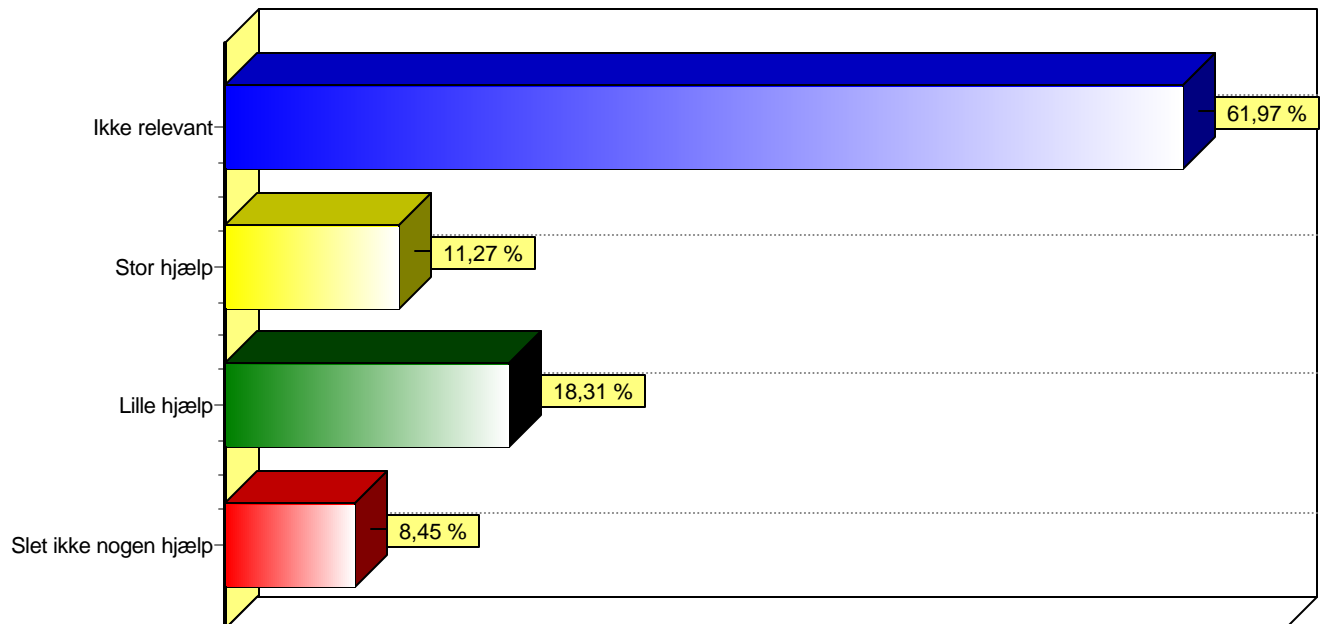

Table 7 Hvordan vil du vurdere vejledningen inden dit studievalg - Vejledningen hos ivu*C



Bar Graphs

Datalogi: Førsteårsstuderende

Table 7 Hvordan vil du vurdere vejledningen inden dit studievalg - På Københavns Universitetets studievejledning.

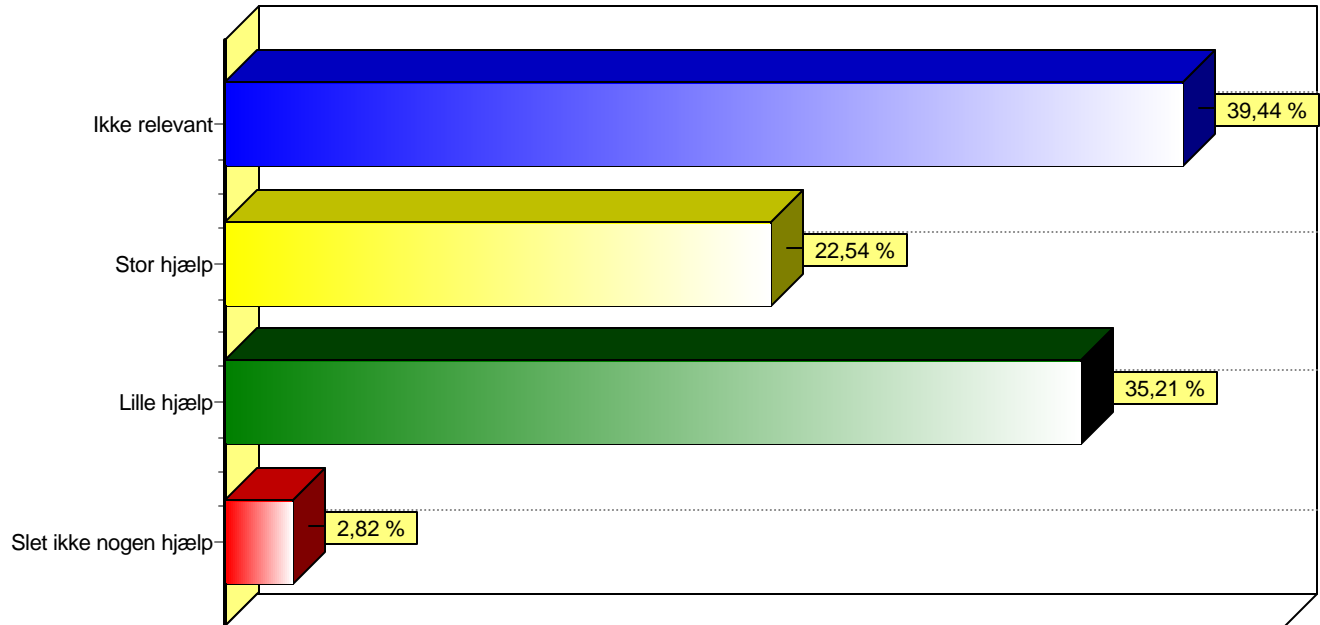
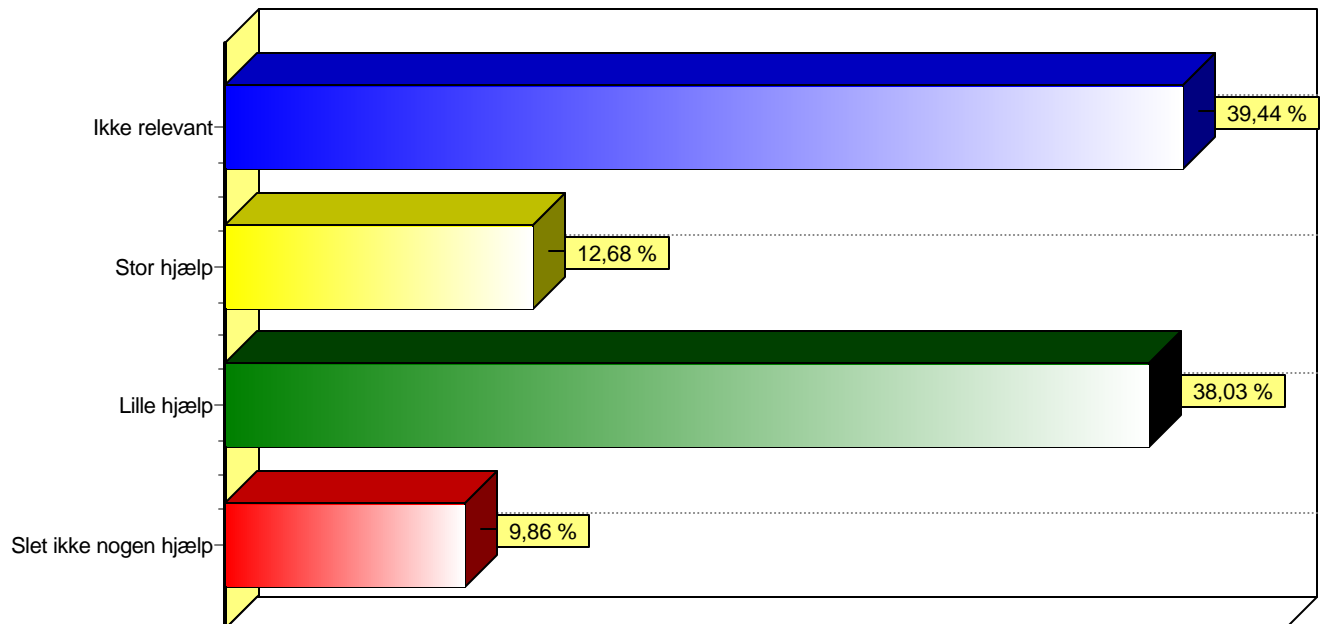

Table 7 Hvordan vil du vurdere vejledningen inden dit studievalg - DIKU's hjemmeside



Bar Graphs

Datalogi: Førsteårsstuderende

Table 7 Hvordan vil du vurdere vejledningen inden dit studievalg - Anden vejledning inden studiestart.

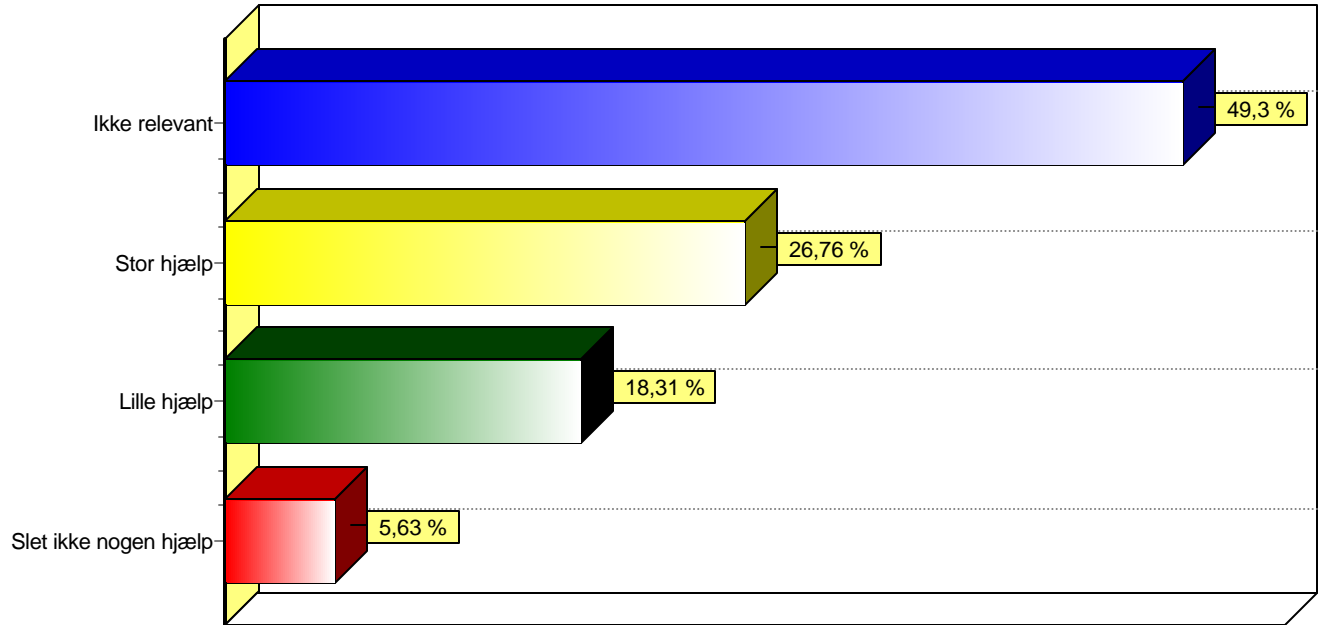
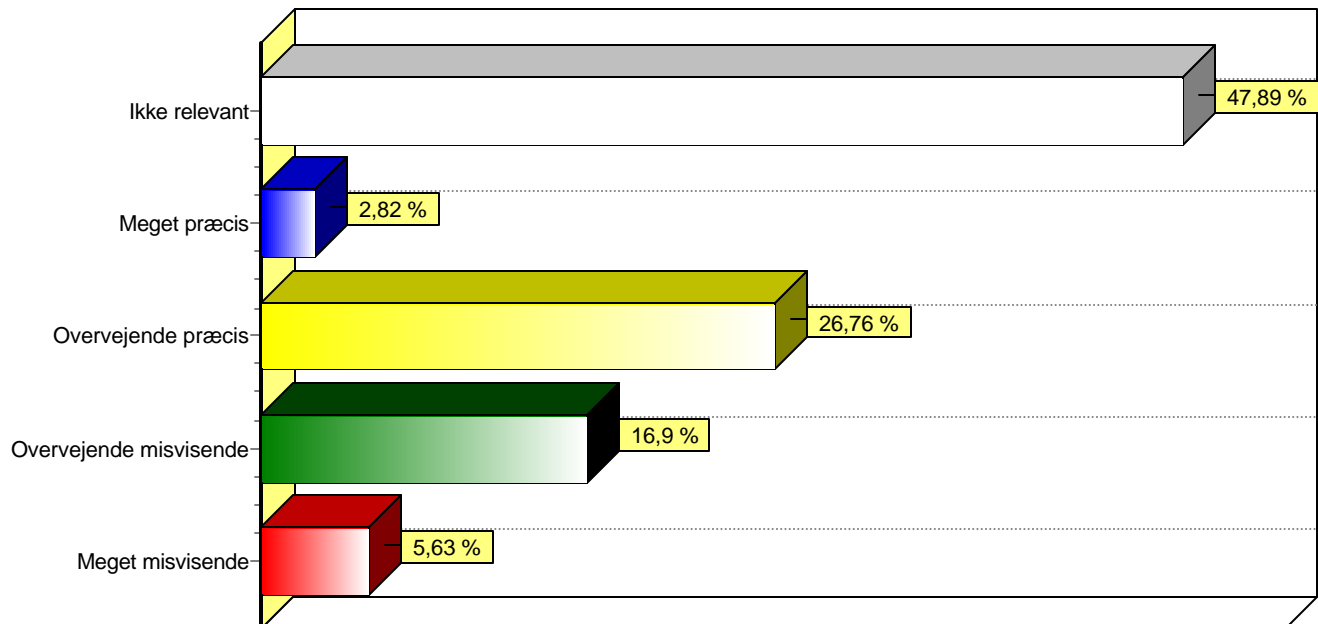

Table 8 Hvor passende var det billede af studiet du fik fra vejl - Vejledningen på din adgangsgivende uddannelse.



Bar Graphs

Datalogi: Førsteårsstuderende

Table 8 Hvor passende var det billede af studiet du fik fra vejil - Vejledningen hos ivu*C

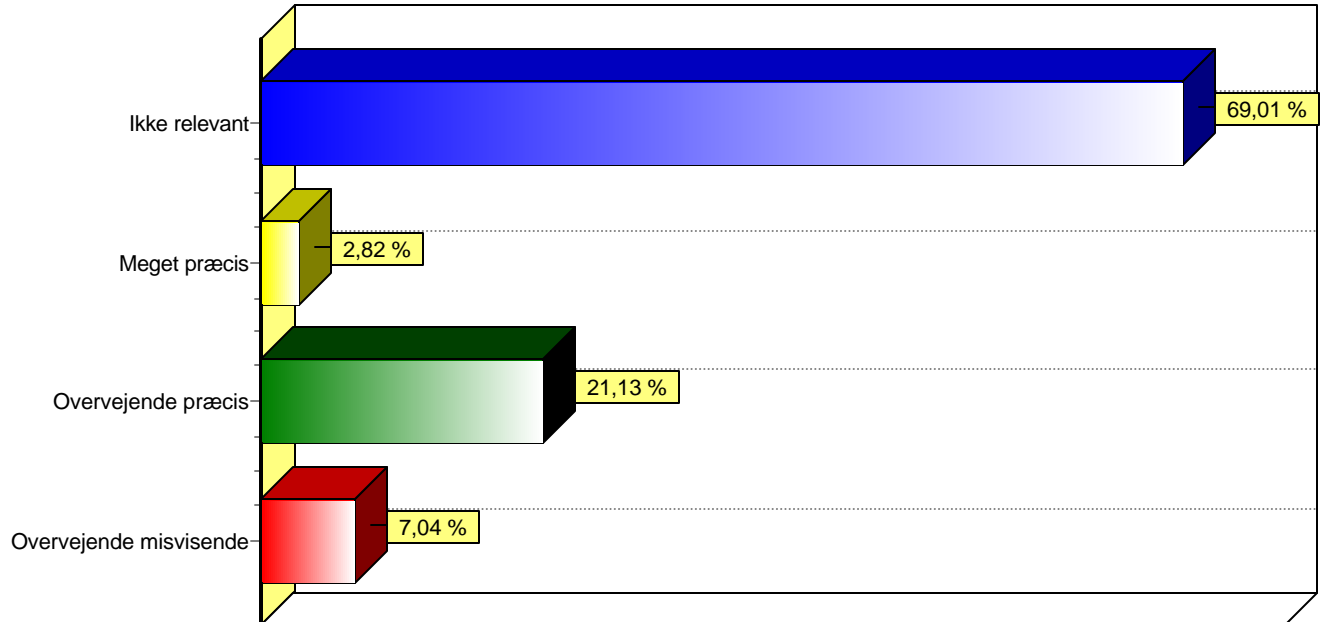
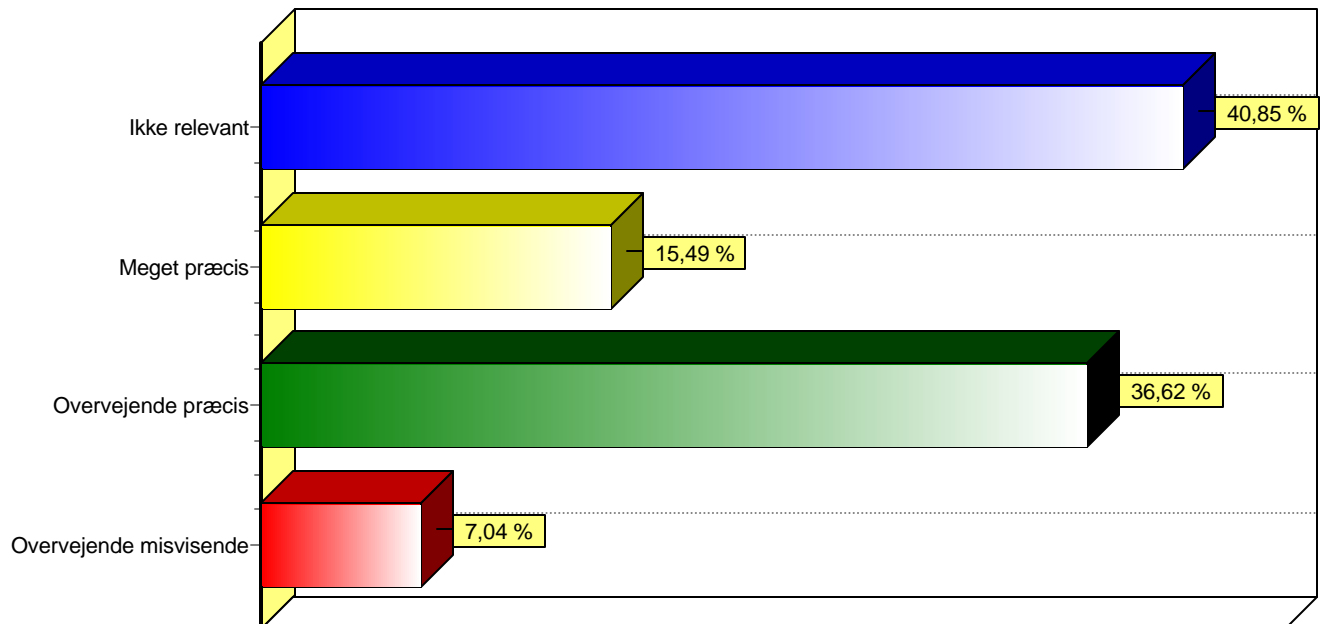

Table 8 Hvor passende var det billede af studiet du fik fra vejil - På Københavns Universitetets studievejledning.



Bar Graphs

Datalogi: Førsteårsstuderende

Table 8 Hvor passende var det billede af studiet du fik fra vejl - DIKU's hjemmeside

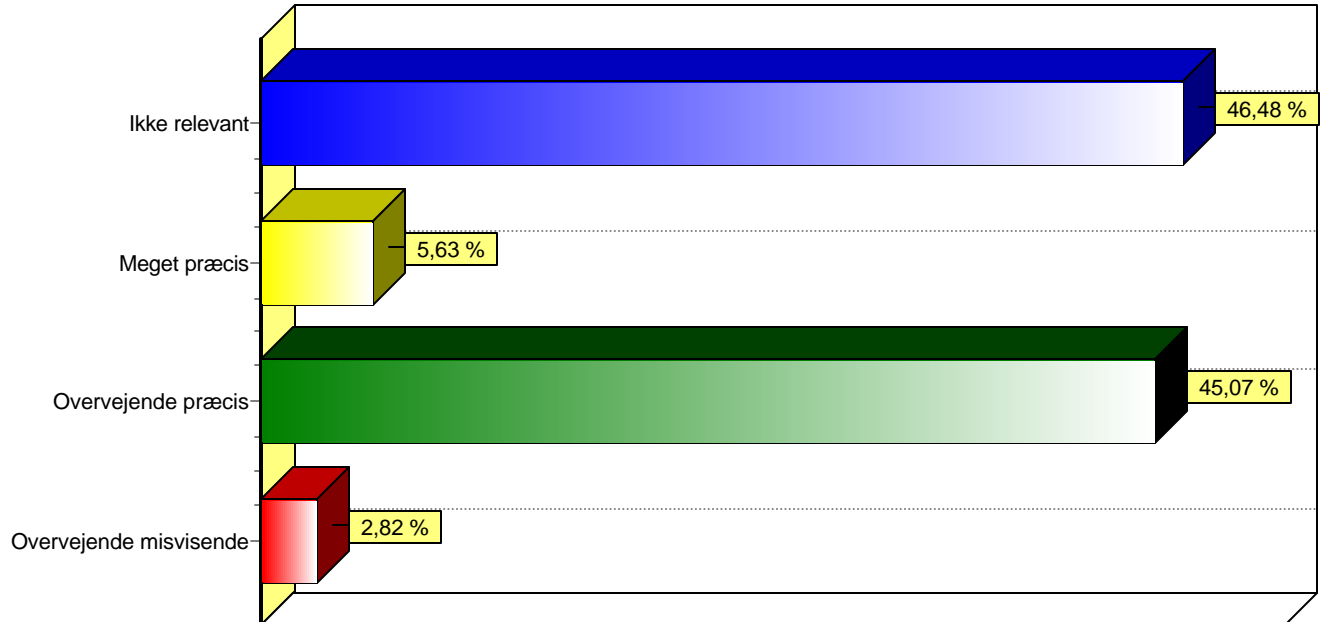
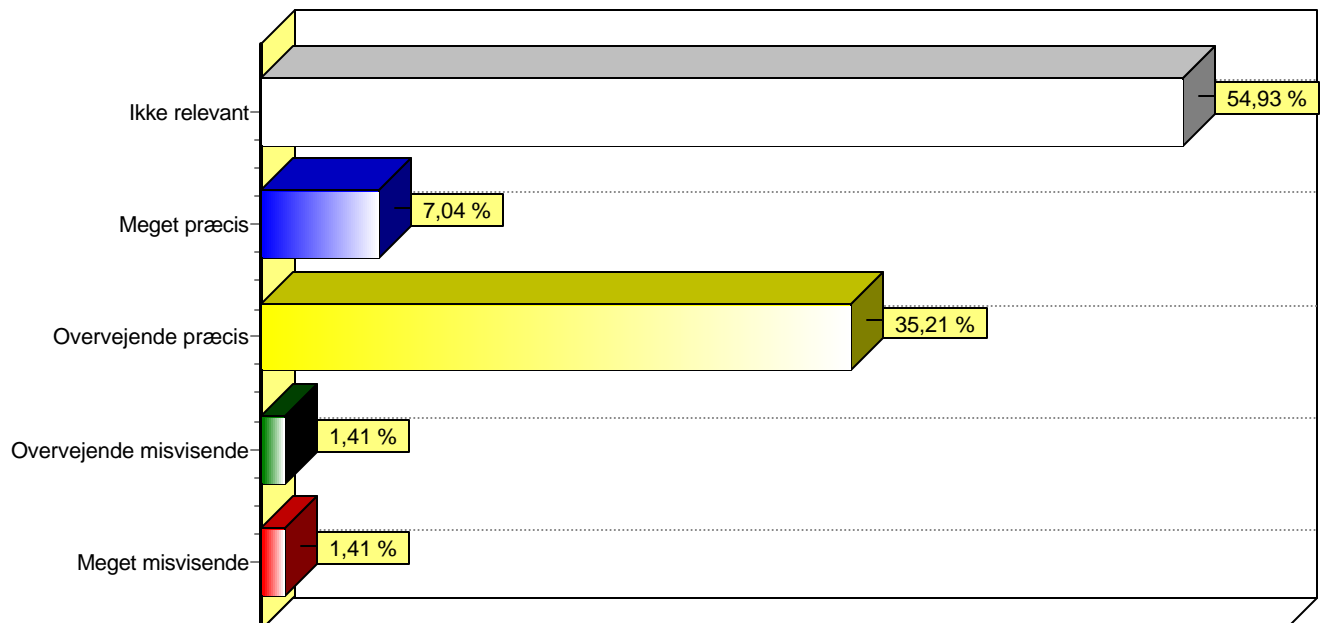

Table 8 Hvor passende var det billede af studiet du fik fra vejl - Anden vejledning inden studiestart.



Bar Graphs

Datalogi: Førsteårsstuderende

Table 9 Hvor godt følte du dig generelt informeret, da du starte - Om studiets indhold

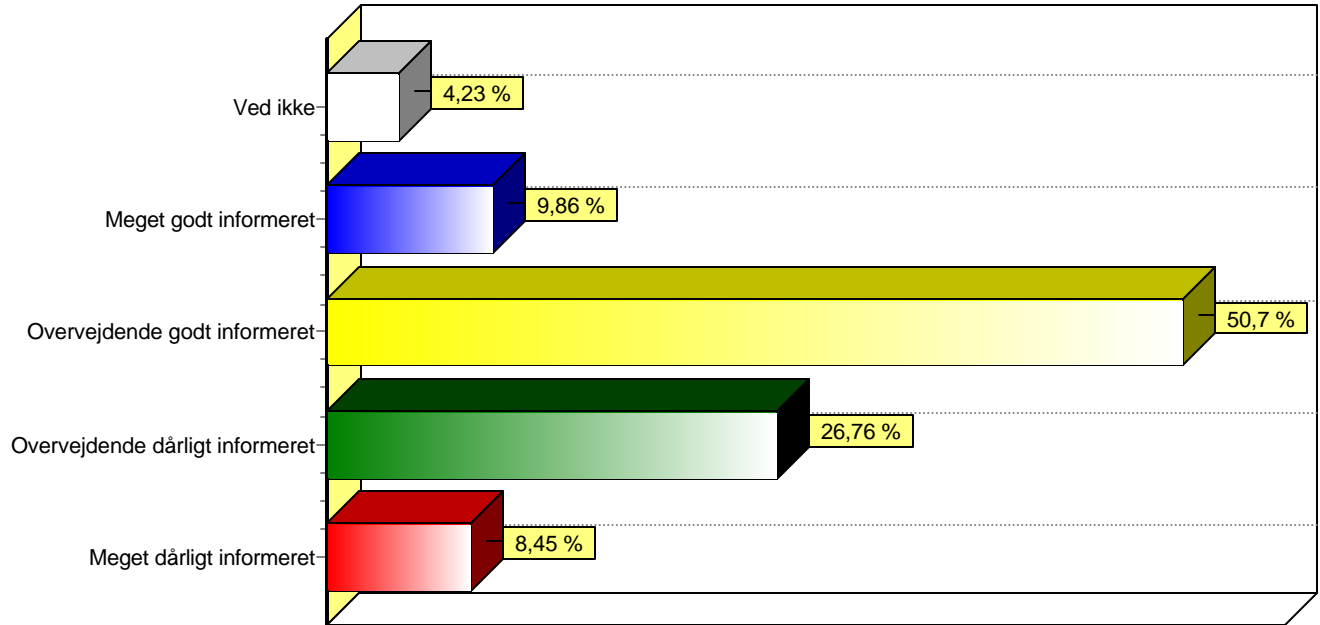
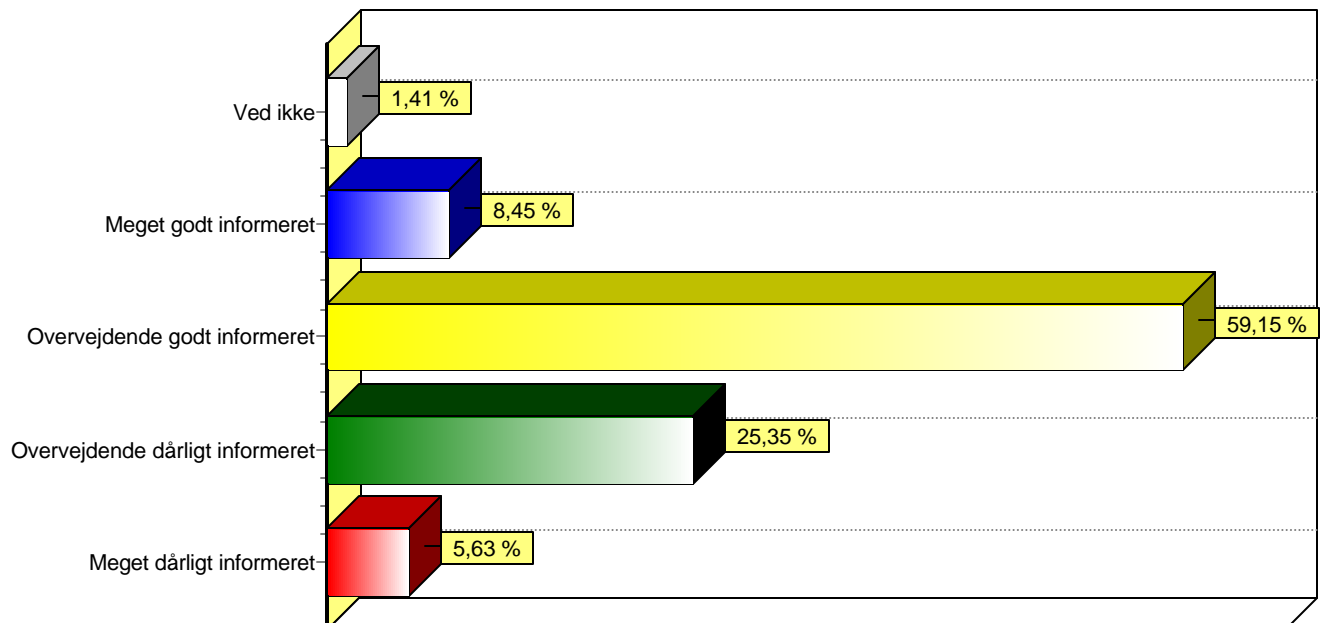

Table 9 Hvor godt følte du dig generelt informeret, da du starte - Om kravene på studiet



Bar Graphs

Datalogi: Førsteårsstuderende

Table 9 Hvor godt følte du dig generelt informeret, da du starte - Om universitetslivet generelt

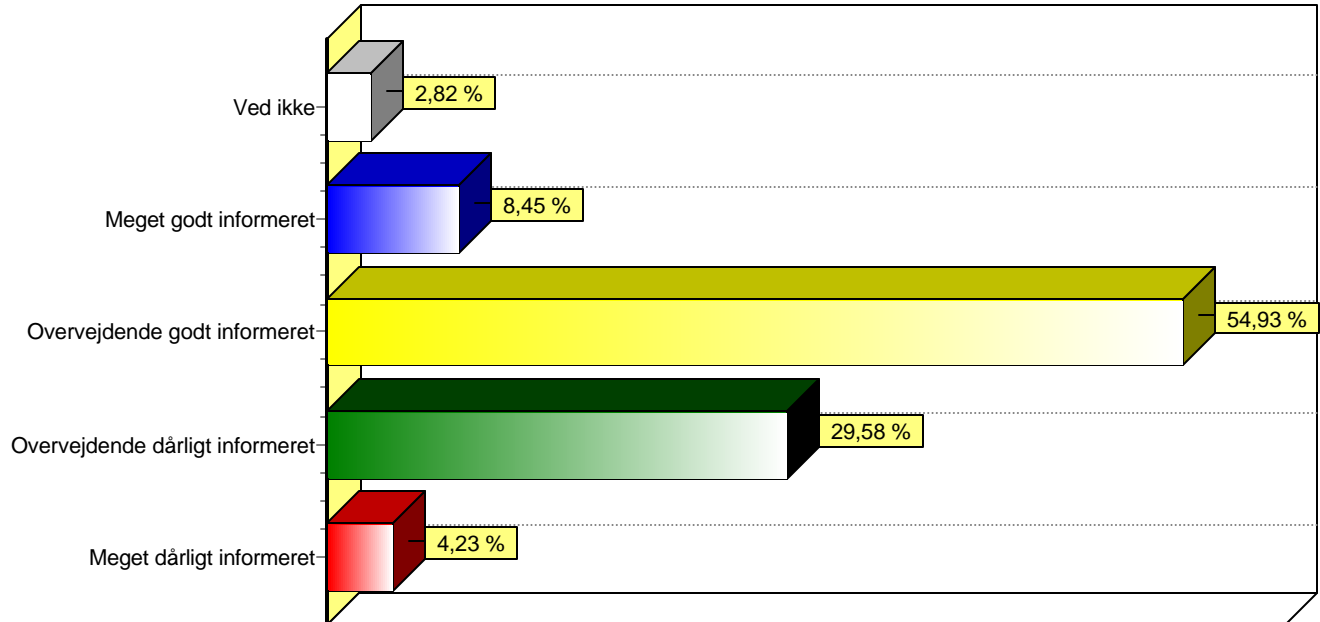

Har du søgt råd eller vejledning om faglige emner, mens du har læst på studiet?
(sæt gerne flere krydser)

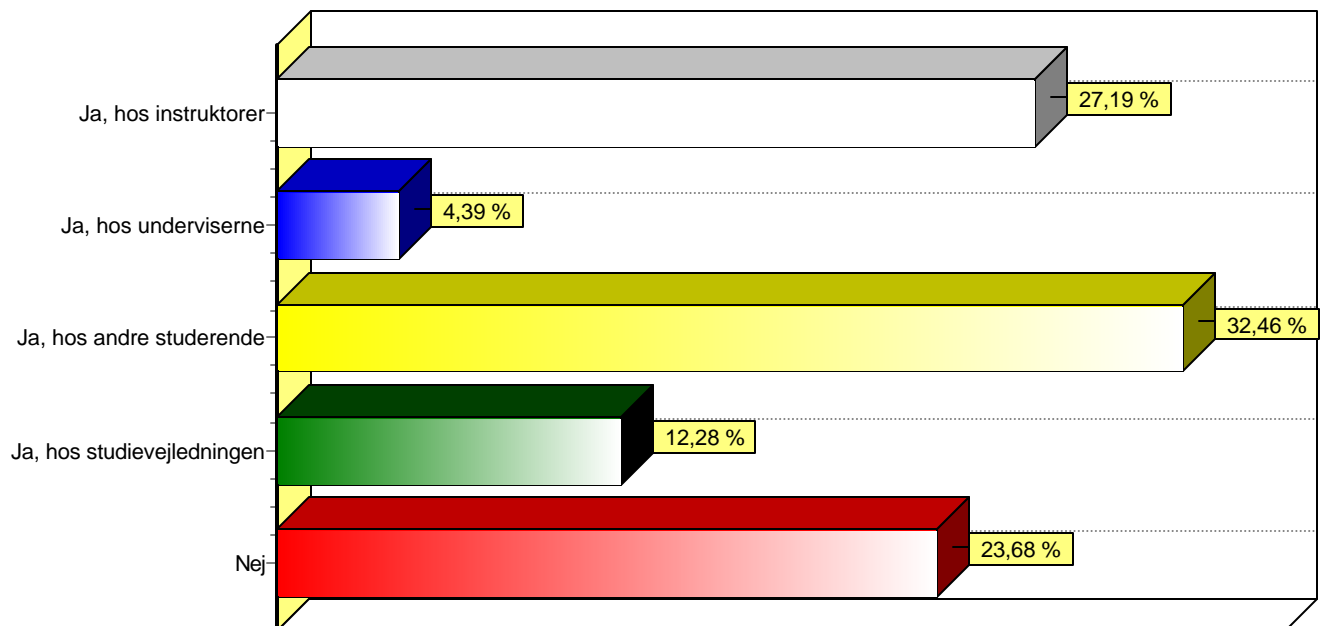

Bar Graphs

Datalogi: Førsteårsstuderende

Table 10 Hvordan vil du vurdere den faglige vejledning på dit st - Vejledningen fra studievejlederne

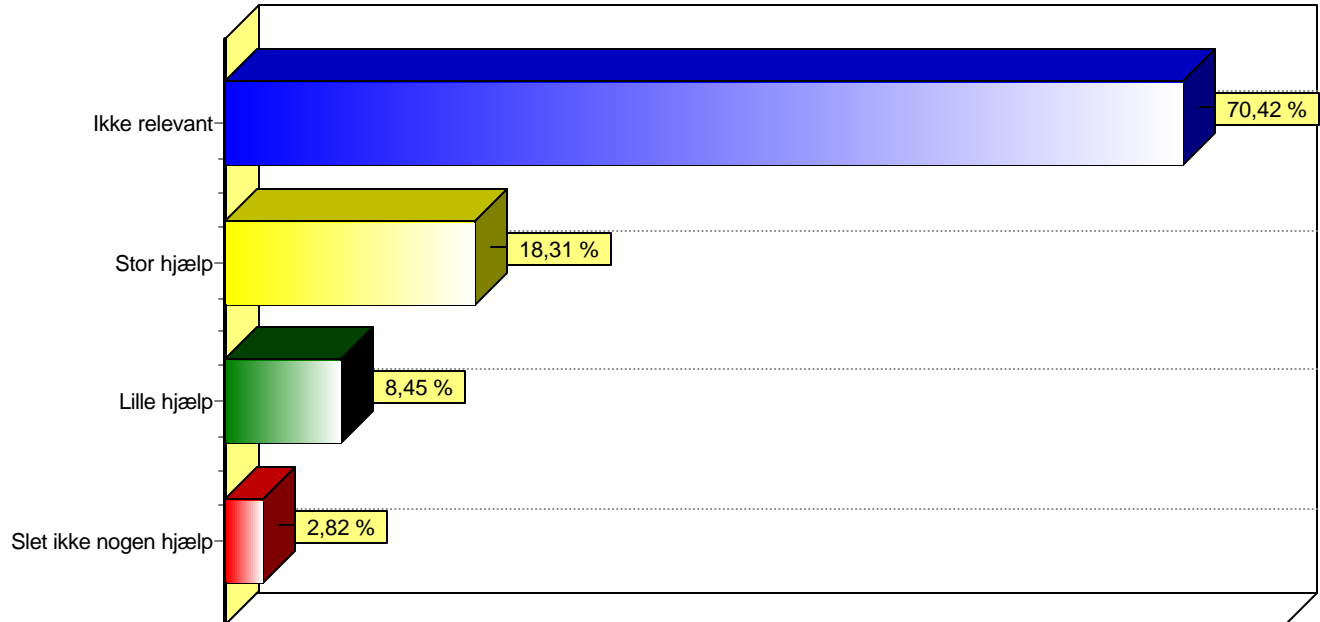
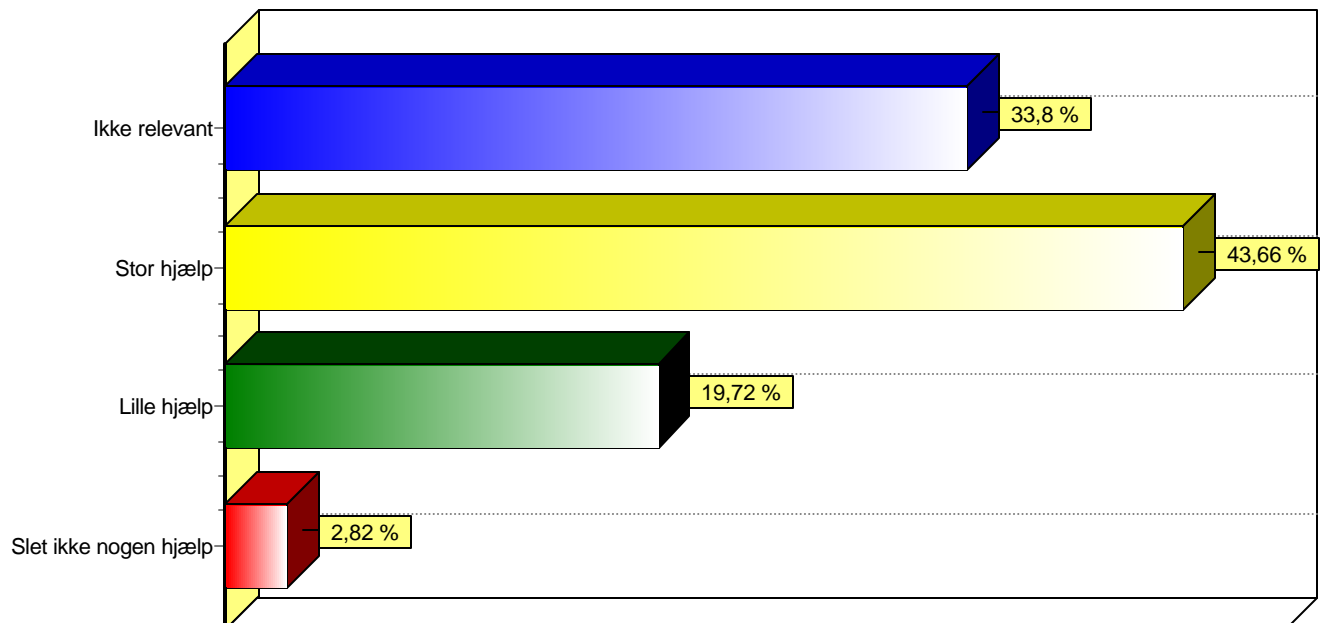

Table 10 Hvordan vil du vurdere den faglige vejledning på dit st - Vejledningen fra andre studerende



Bar Graphs

Datalogi: Førsteårsstuderende

Table 10 Hvordan vil du vurdere den faglige vejledning på dit st - Vejledningen fra underviserne

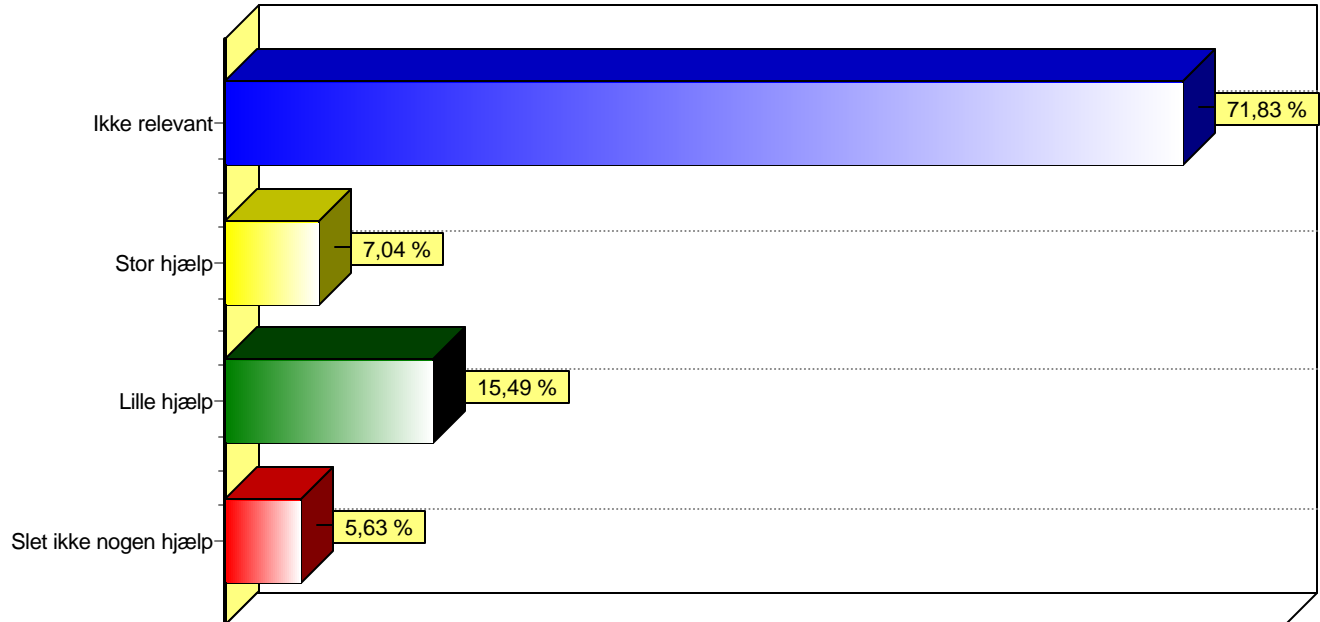
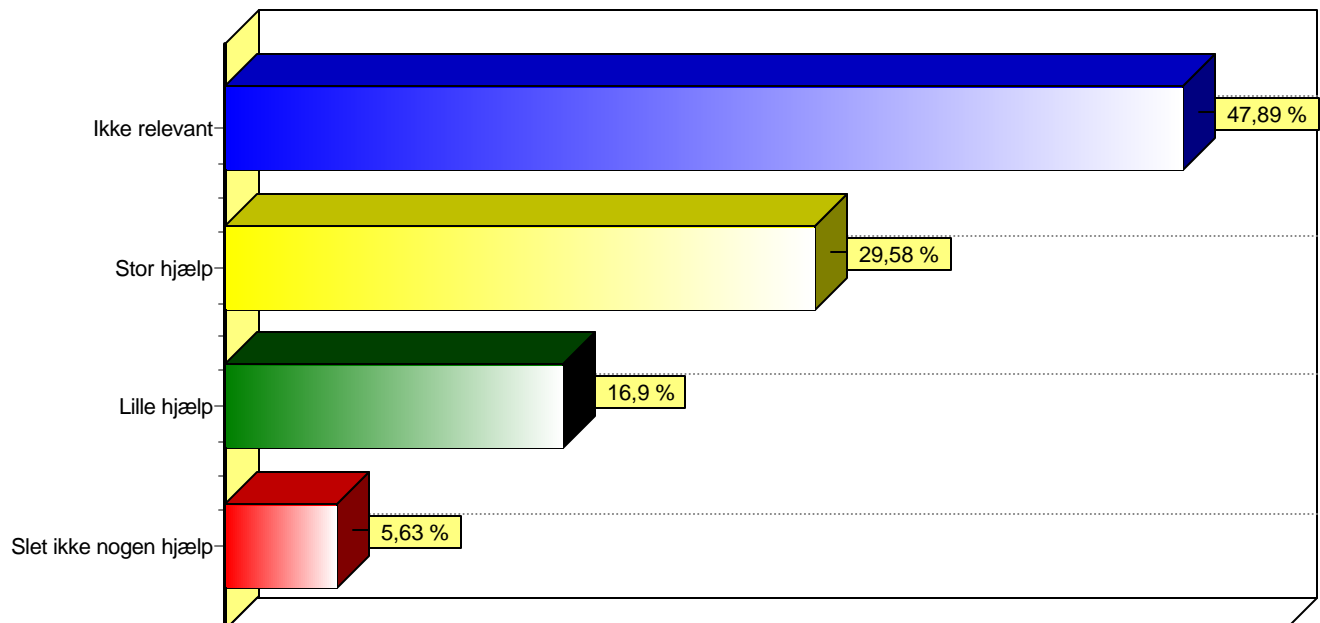

Table 10 Hvordan vil du vurdere den faglige vejledning på dit st - Vejledningen fra instruktorerne



Bar Graphs

Datalogi: Førsteårsstuderende

Table 11 Hvordan har studiet været i forhold til dine forventnin - Overordnet set har jeg oplevet studiet som

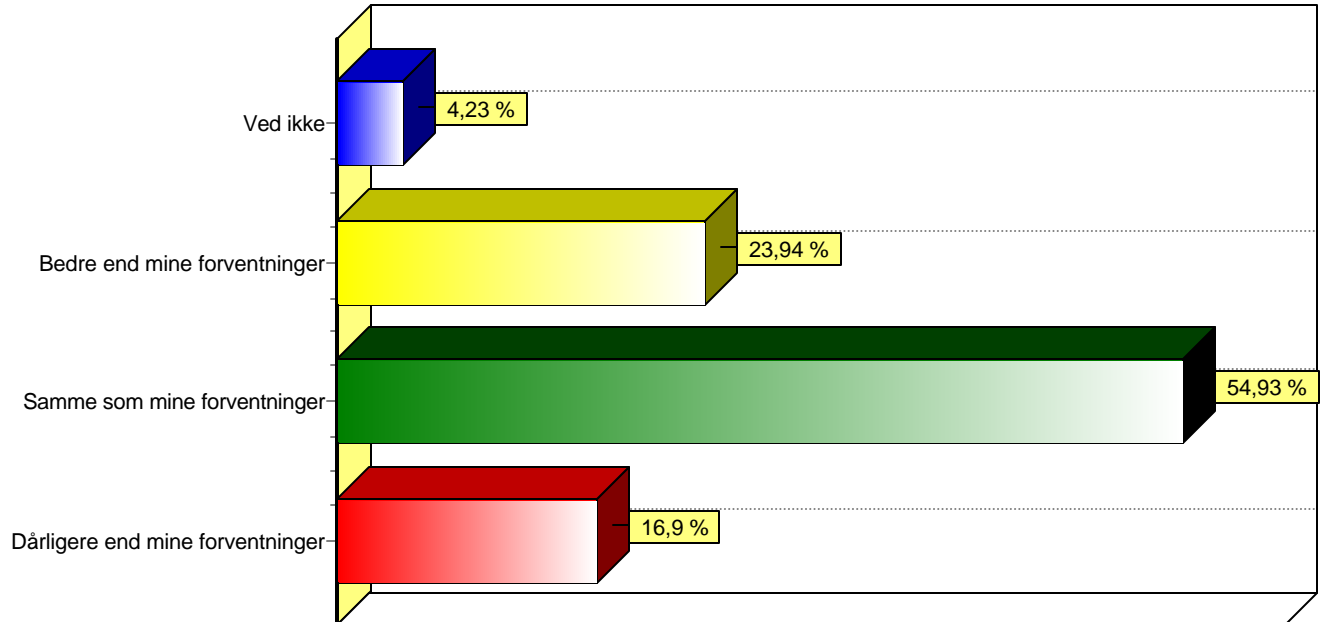
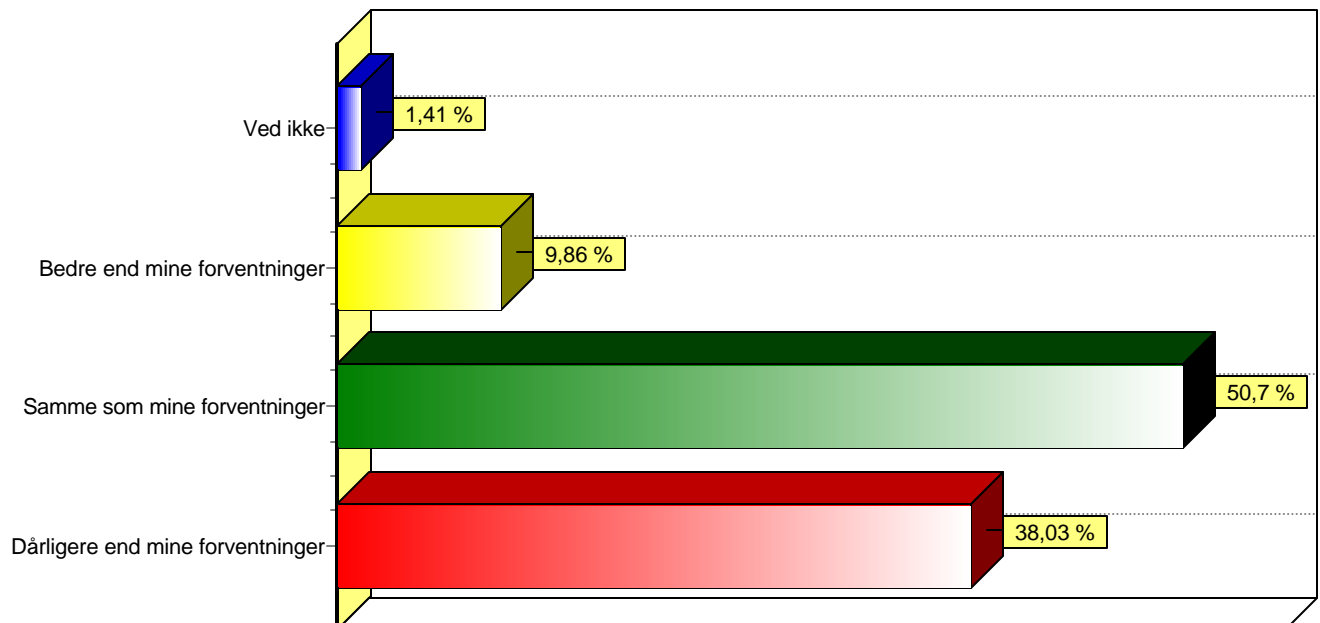

Table 11 Hvordan har studiet været i forhold til dine forventnin - Min egen indsats har været



Bar Graphs

Datalogi: Førsteårsstuderende

Table 12 Hvordan har det faglige miljø været i forhold til dine - Studiets faglige indhold

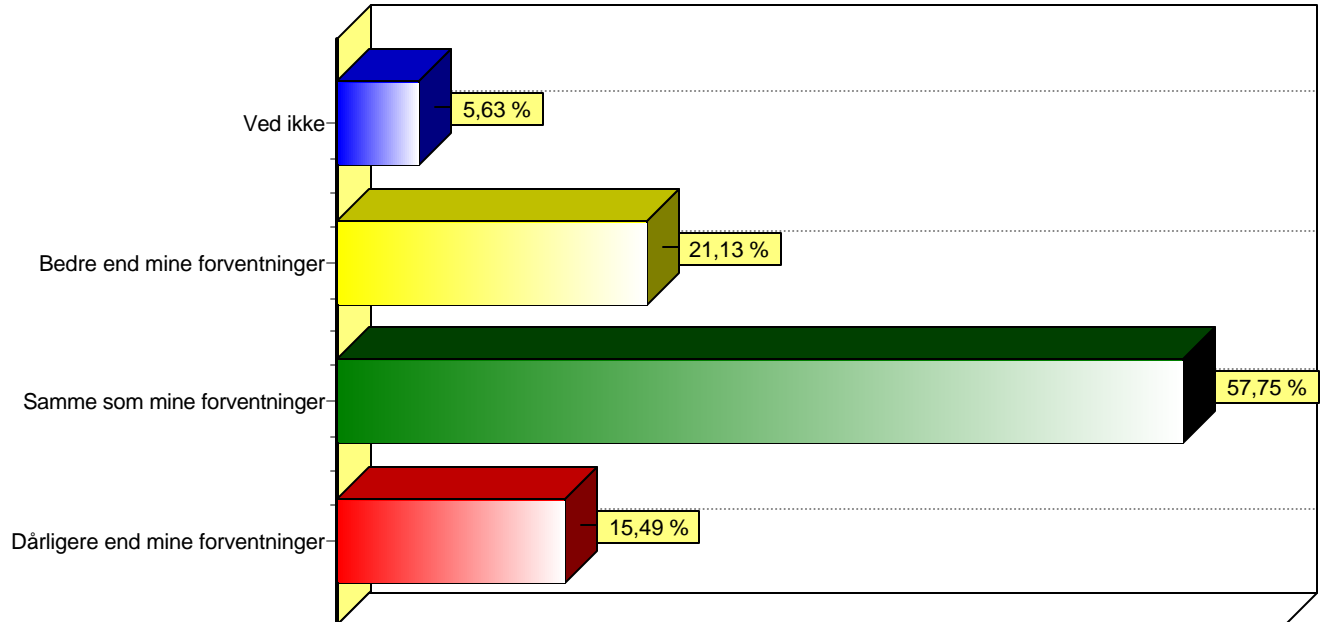
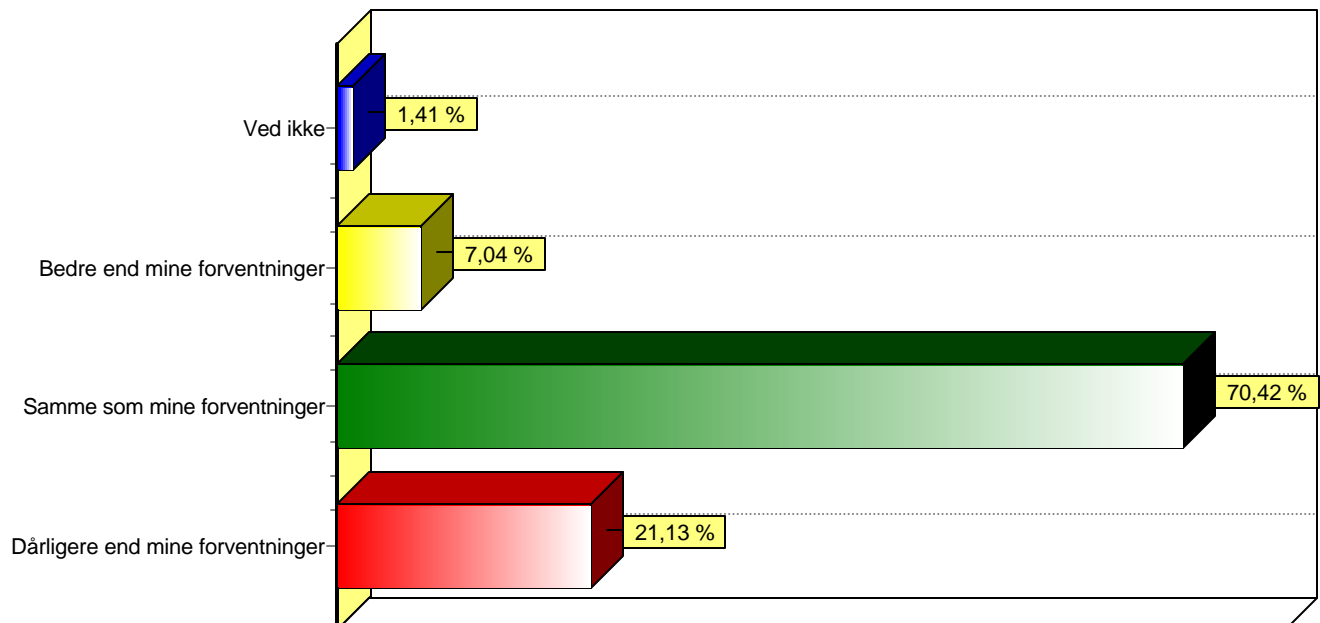

Table 12 Hvordan har det faglige miljø været i forhold til dine - Arbejdspresset på studiet



Bar Graphs

Datalogi: Førsteårsstuderende

Table 12 Hvordan har det faglige miljø været i forhold til dine - Undervisningsformen

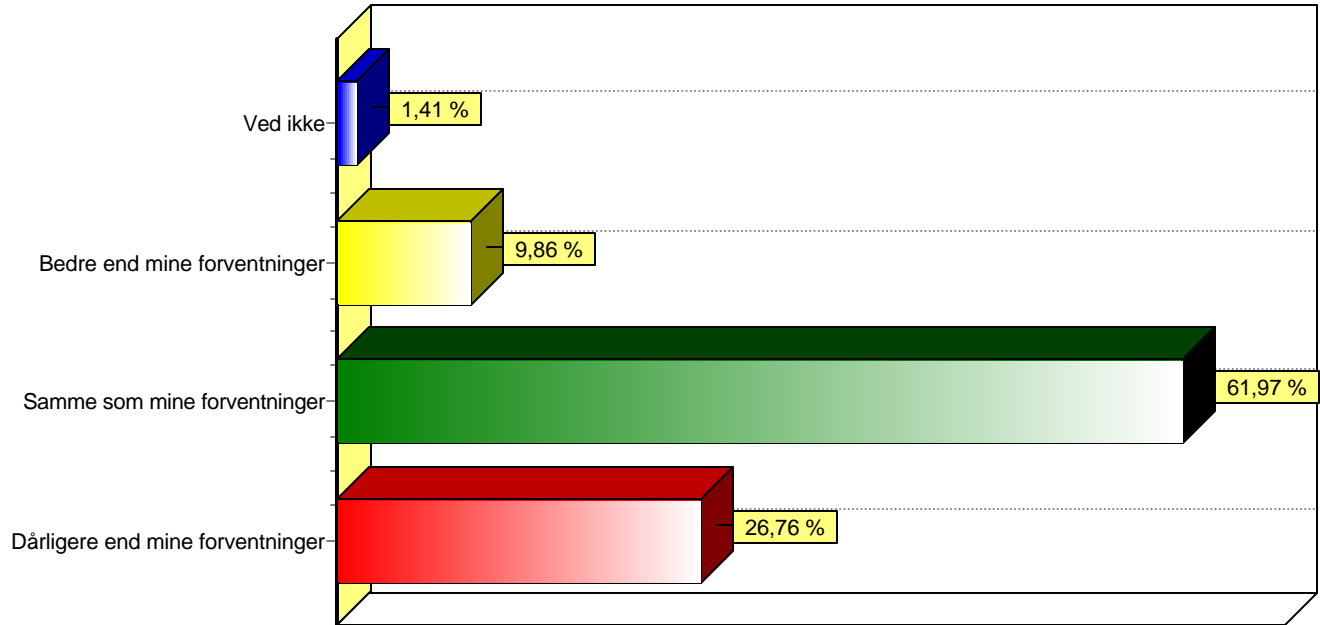
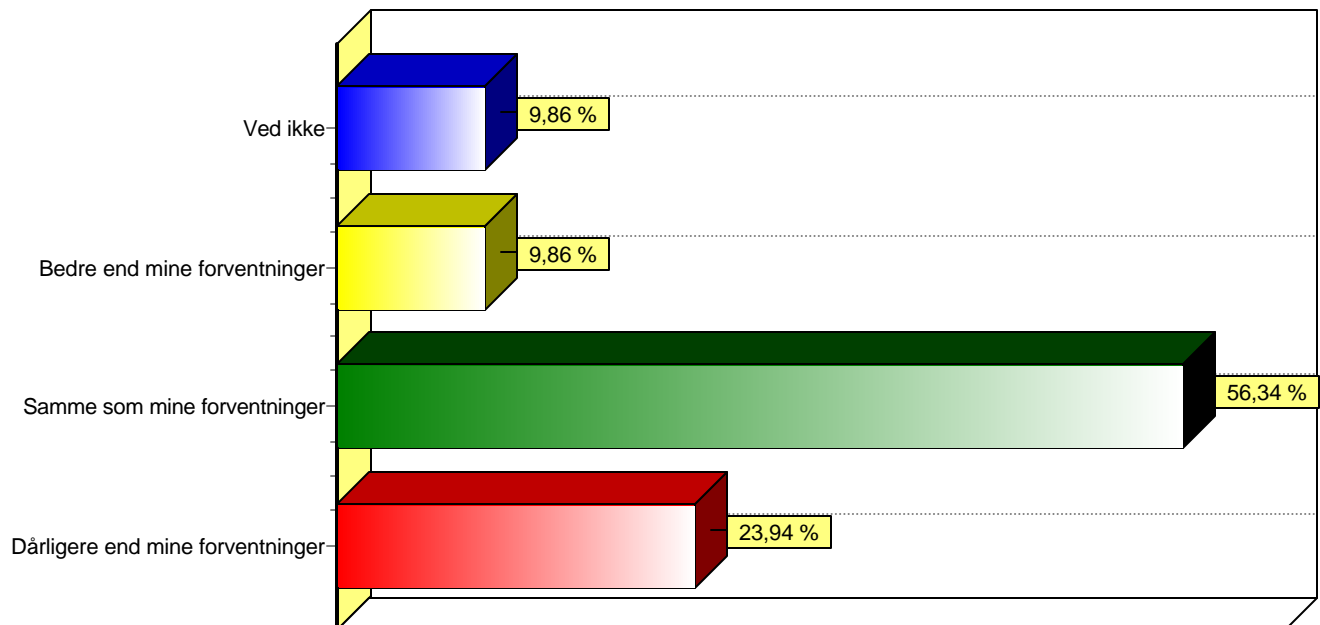

Table 12 Hvordan har det faglige miljø været i forhold til dine - De fysiske rammer for undervisningen



Bar Graphs

Datalogi: Førsteårsstuderende

Table 12 Hvordan har det faglige miljø været i forhold til dine - Det samlede faglige miljø

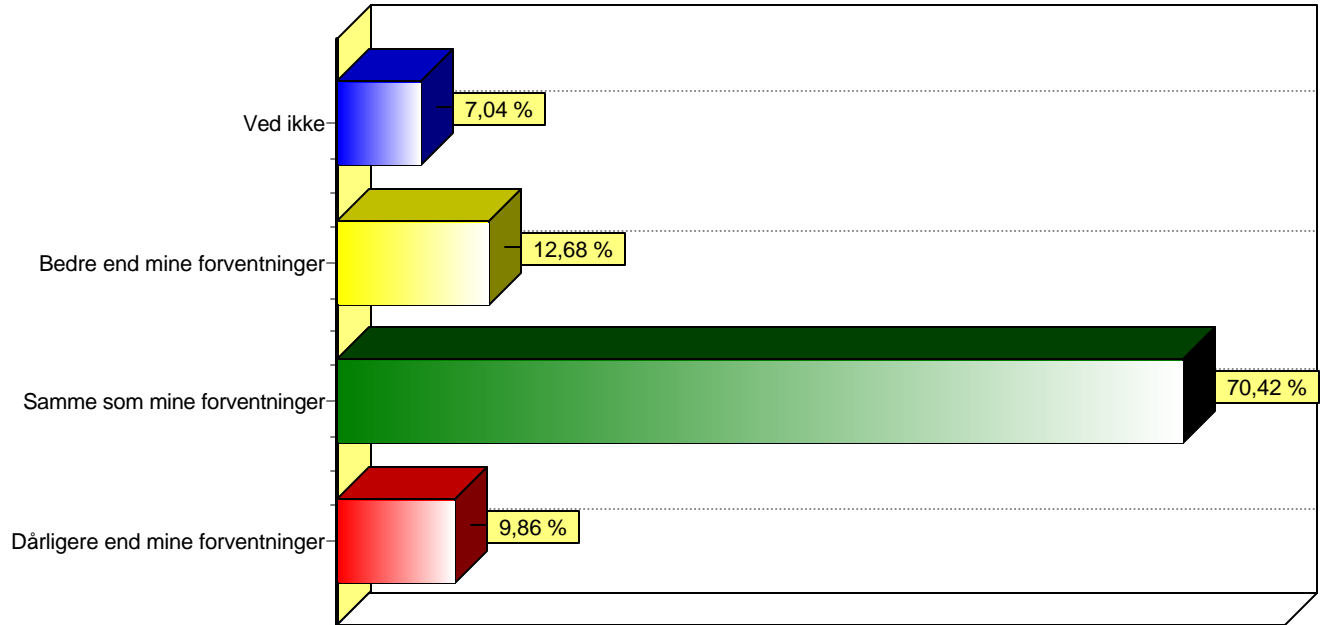
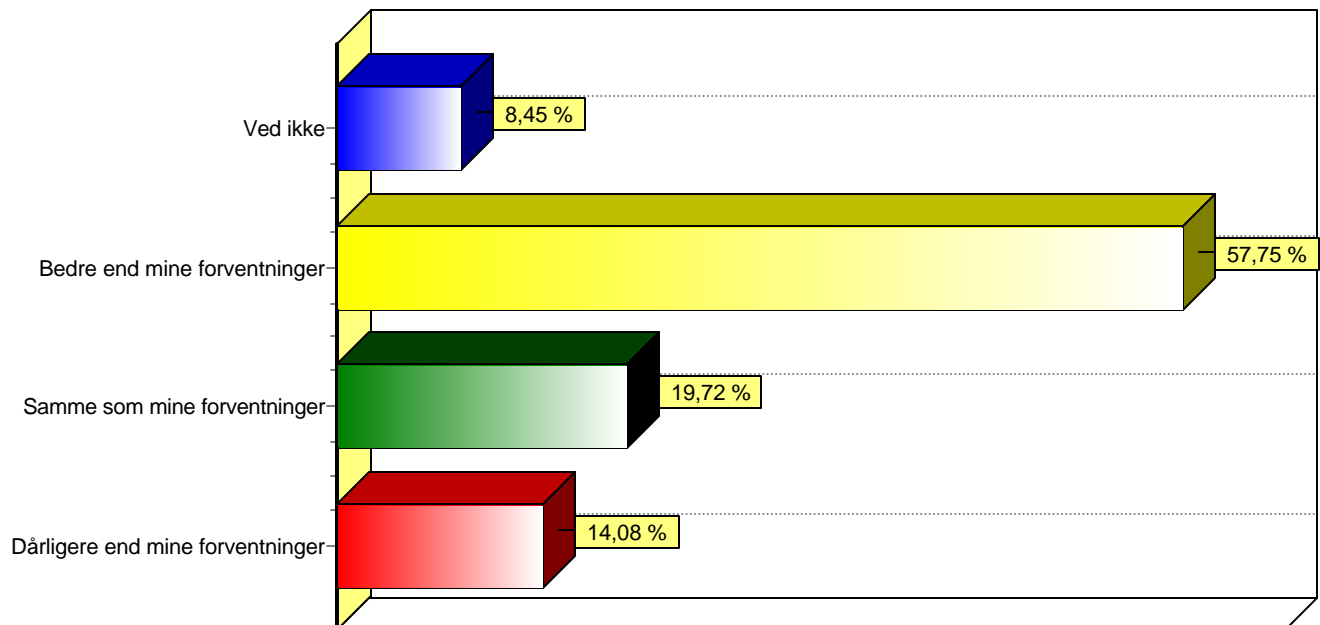

Table 13 Hvordan har det sociale miljø været i forhold til dine - Rusarrangementet var



Bar Graphs

Datalogi: Førsteårsstuderende

Table 13 Hvordan har det sociale miljø været i forhold til dine - Den sociale kontakt med de andre studerende

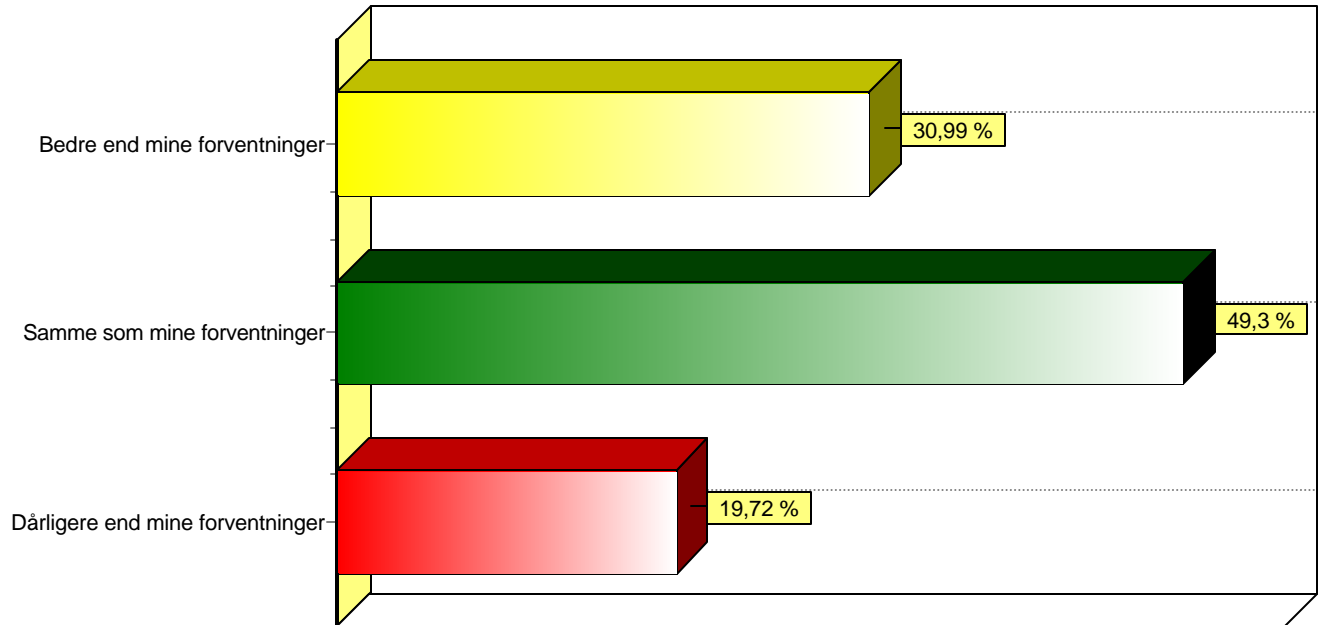
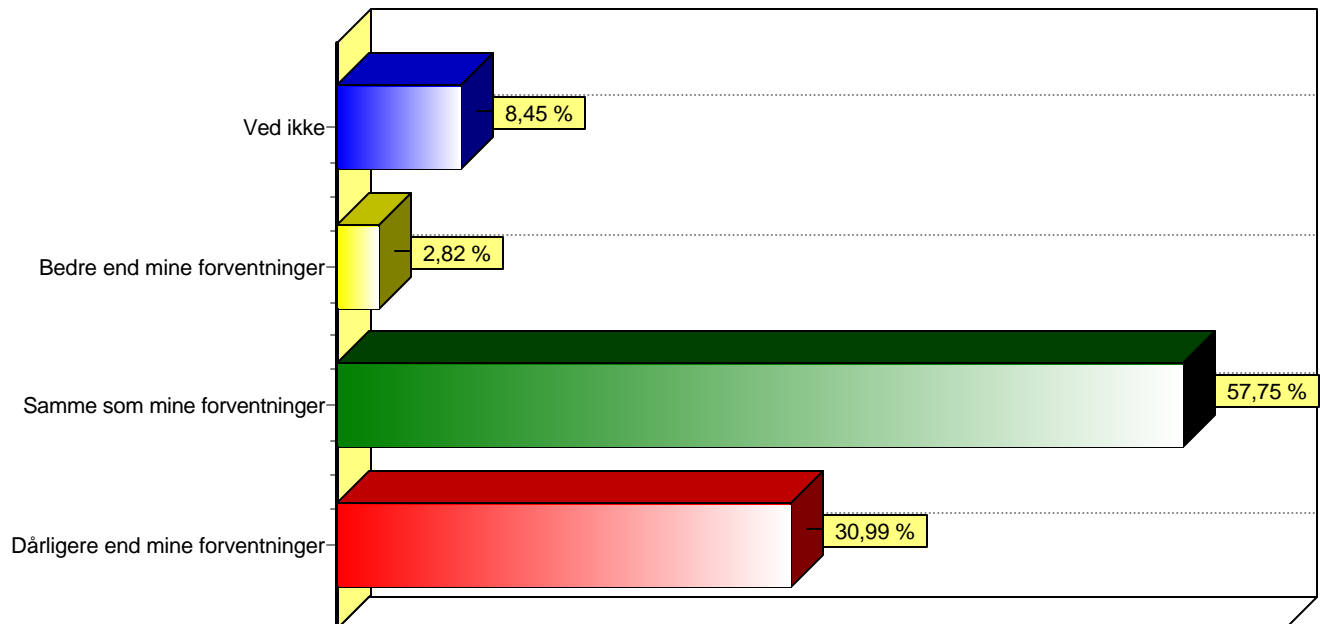

Table 13 Hvordan har det sociale miljø været i forhold til dine - Den sociale kontakt til underviserne



Bar Graphs

Datalogi: Førsteårsstuderende

Table 13 Hvordan har det sociale miljø været i forhold til dine - Den sociale kontakt til instruktorerne

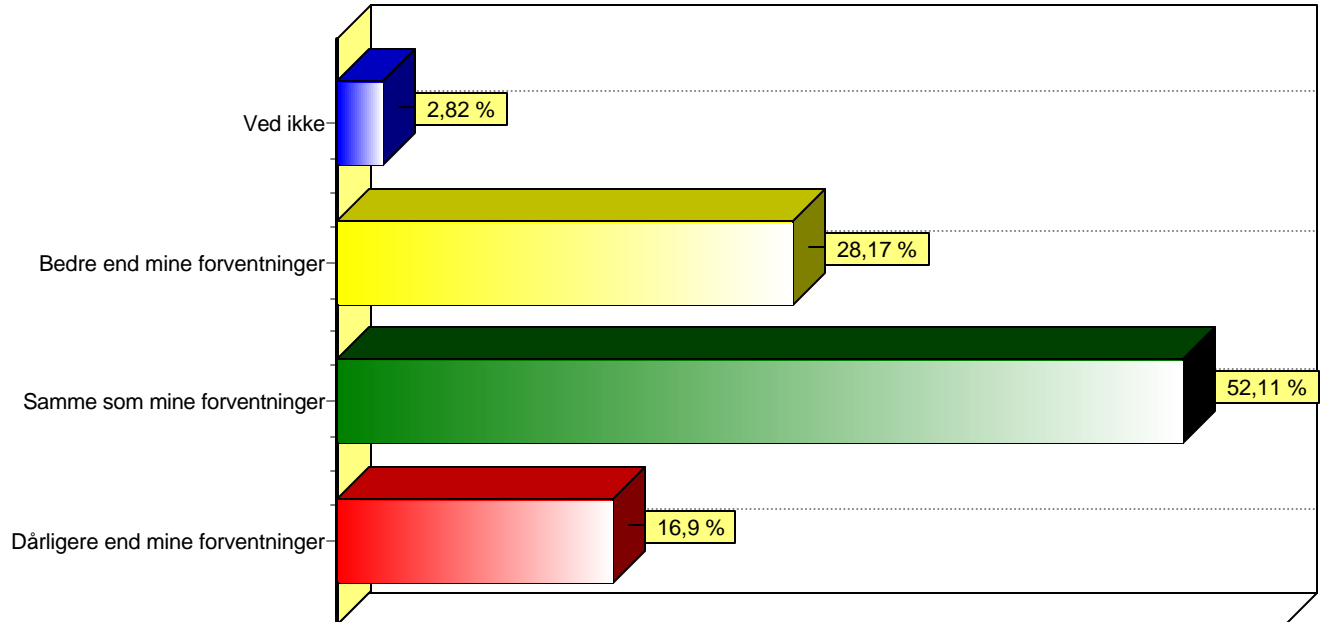
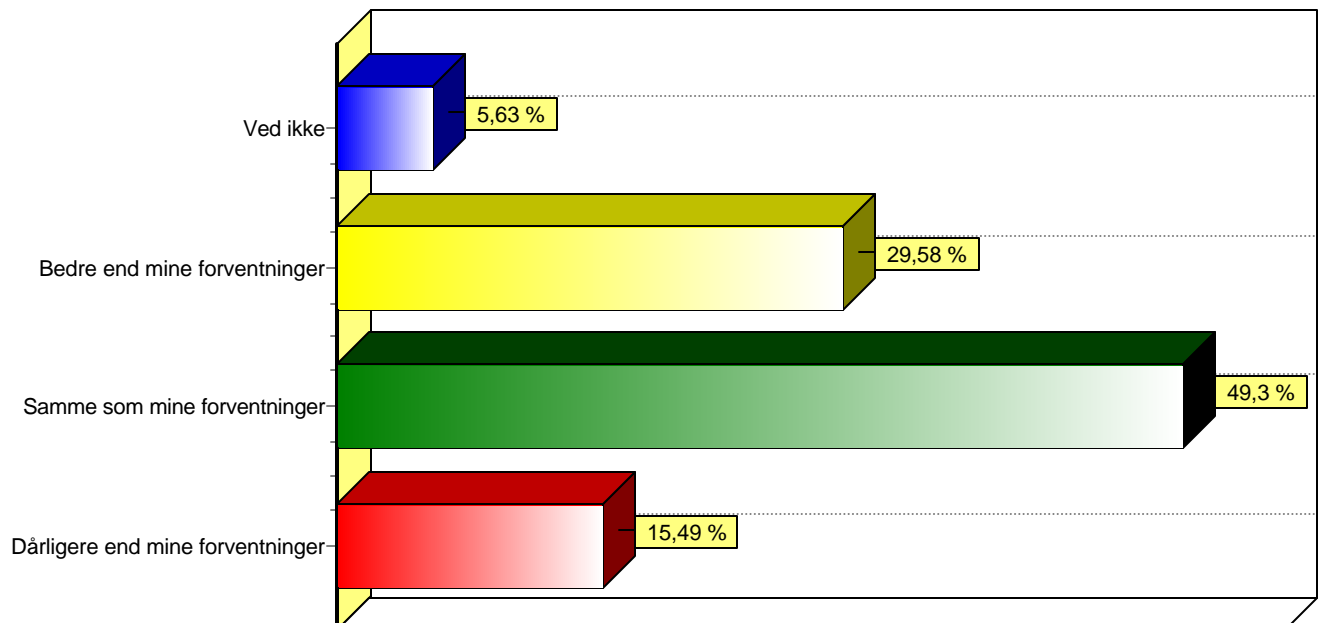

Table 13 Hvordan har det sociale miljø været i forhold til dine - De sociale aktiviteter på studiet



Bar Graphs

Datalogi: Førsteårsstuderende

Table 13 Hvordan har det sociale miljø været i forhold til dine - De fysiske muligheder for socialt samvær på studiet

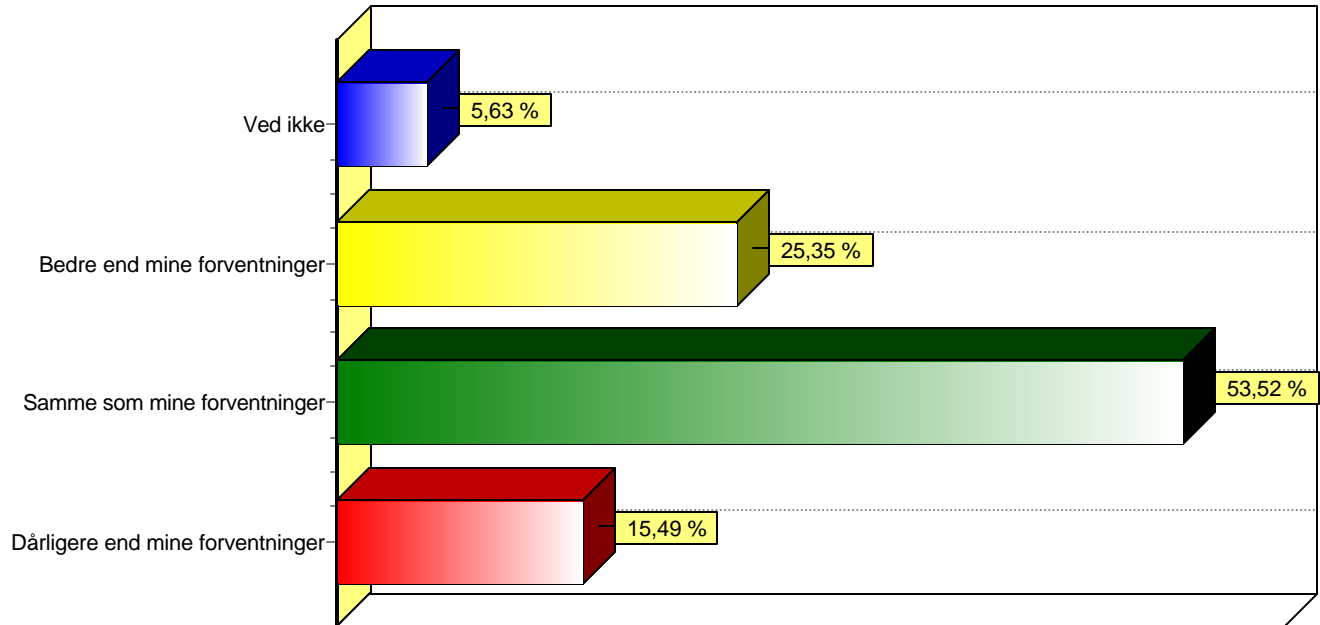
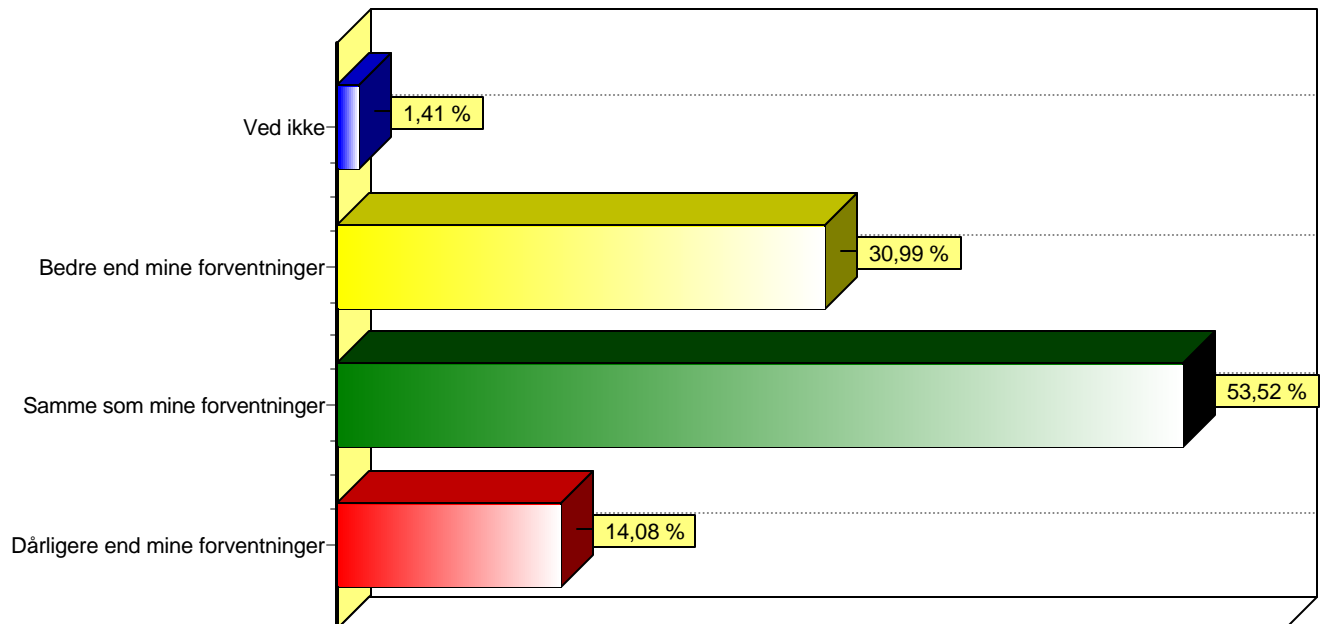

Table 13 Hvordan har det sociale miljø været i forhold til dine - Det samlede sociale miljø



Bar Graphs

Datalogi: Førsteårsstuderende

I hvor lang tid inden du begyndte at læse datalogi, har du haft en PC derhjemme?
(sæt kryds)

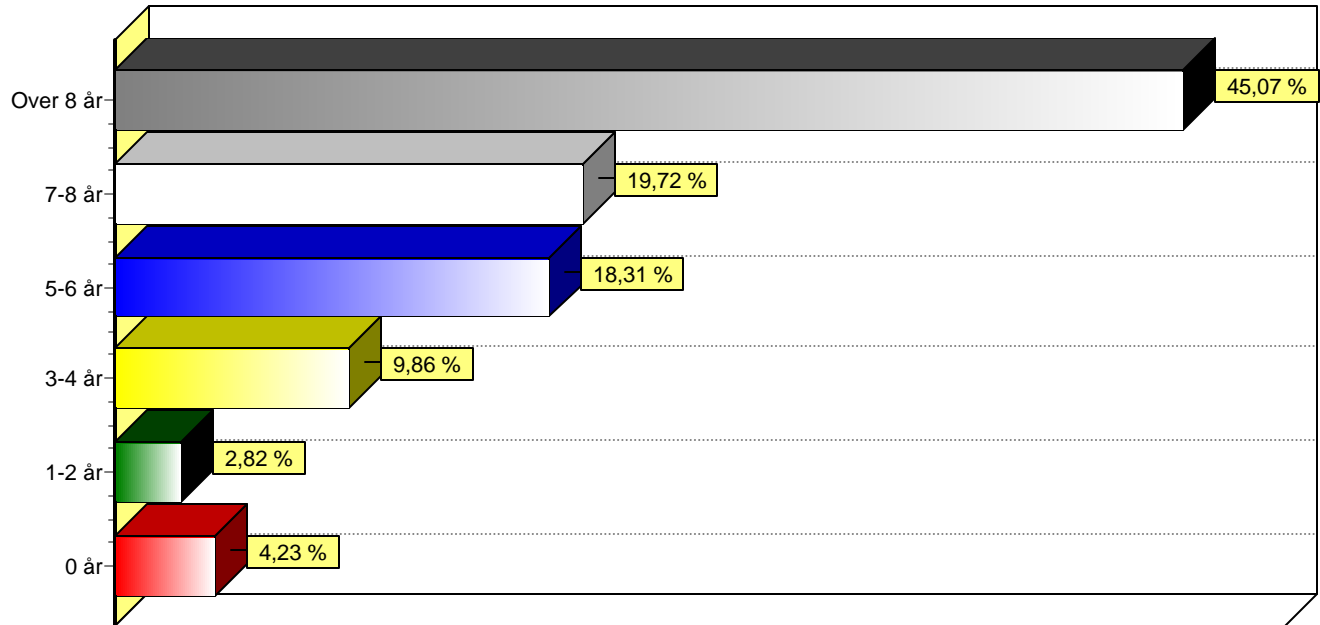

Hvor meget erfaring havde du med programmering, inden du begyndte på studiet?
(sæt kryds)

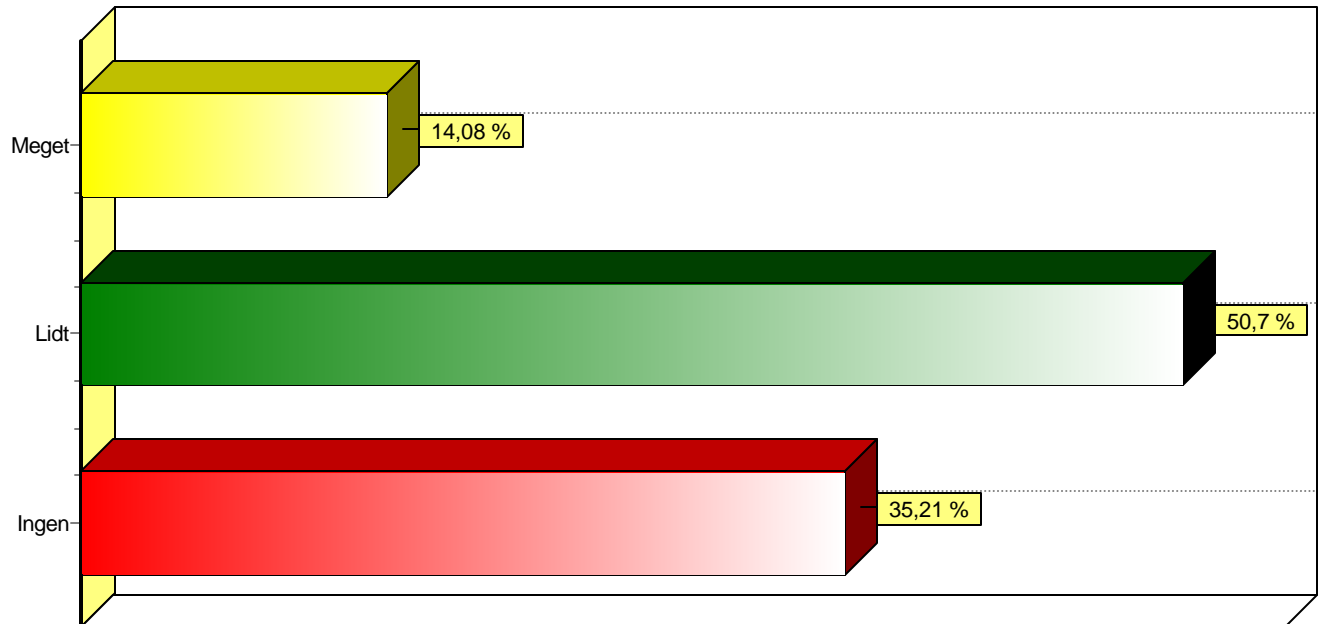

Bar Graphs

Datalogi: Førsteårsstuderende

Hvilket af følgende programmeringssprog havde du erfaring med, inden du begyndte på studiet?
(sæt gerne flere krydser)

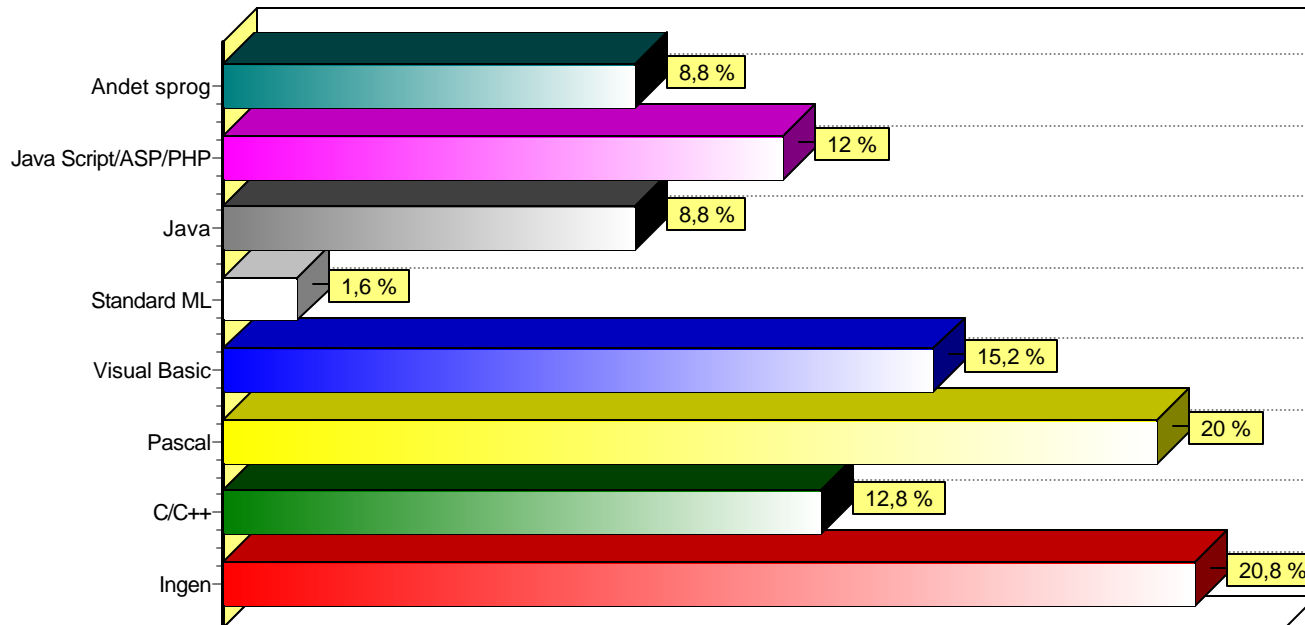

Hvilken type stilling i IT-branchen kunne du tænke dig efter endt studium?
(sæt gerne flere krydser)

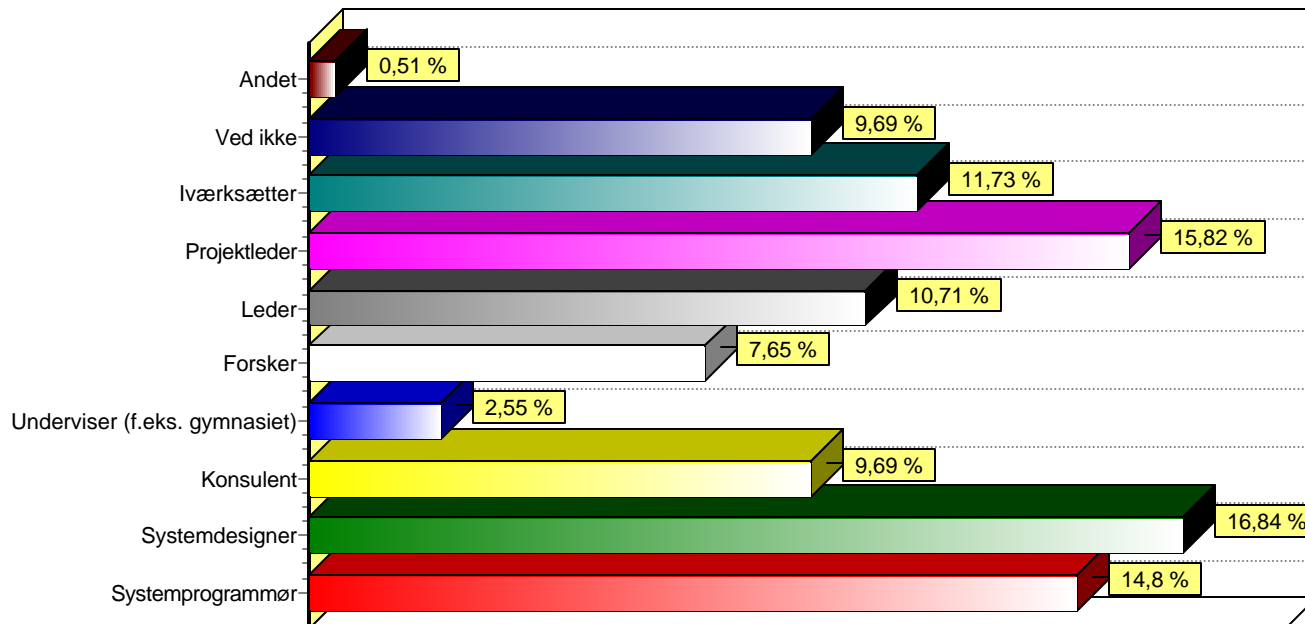

Bar Graphs

Datalogi: Førsteårsstuderende

Hvilke af følgende styresystemer havde du bedst kendskab til, inden du begyndte på studiet?
(sæt kryds)

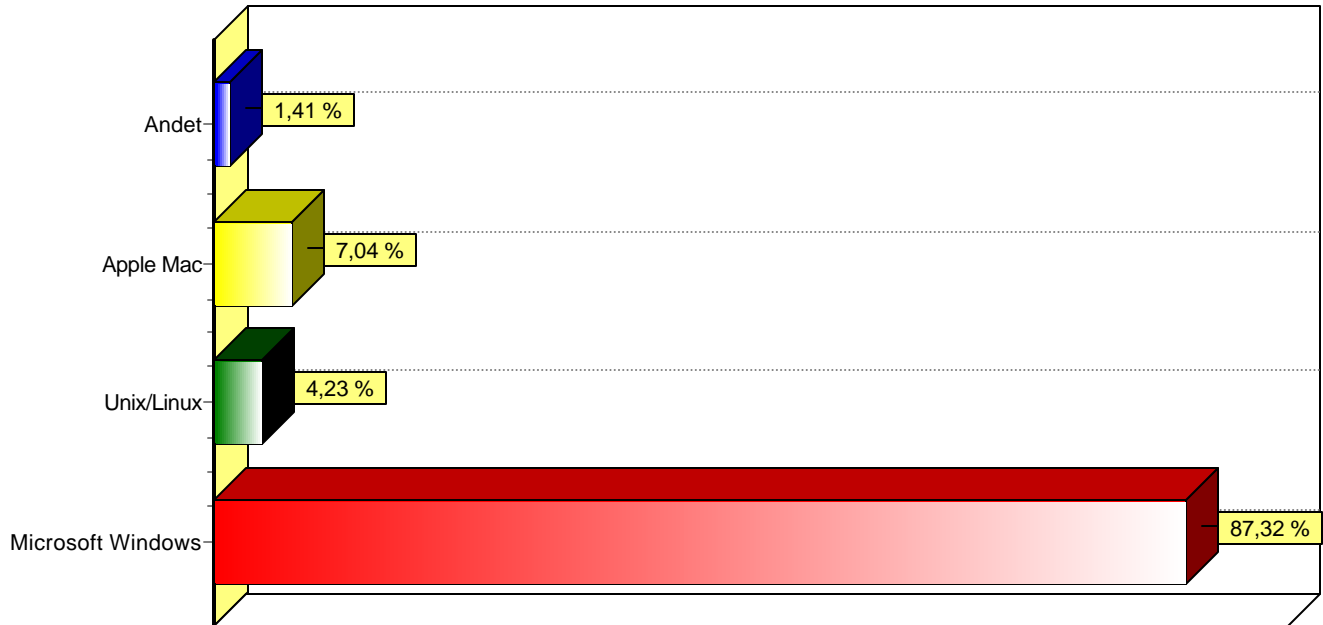
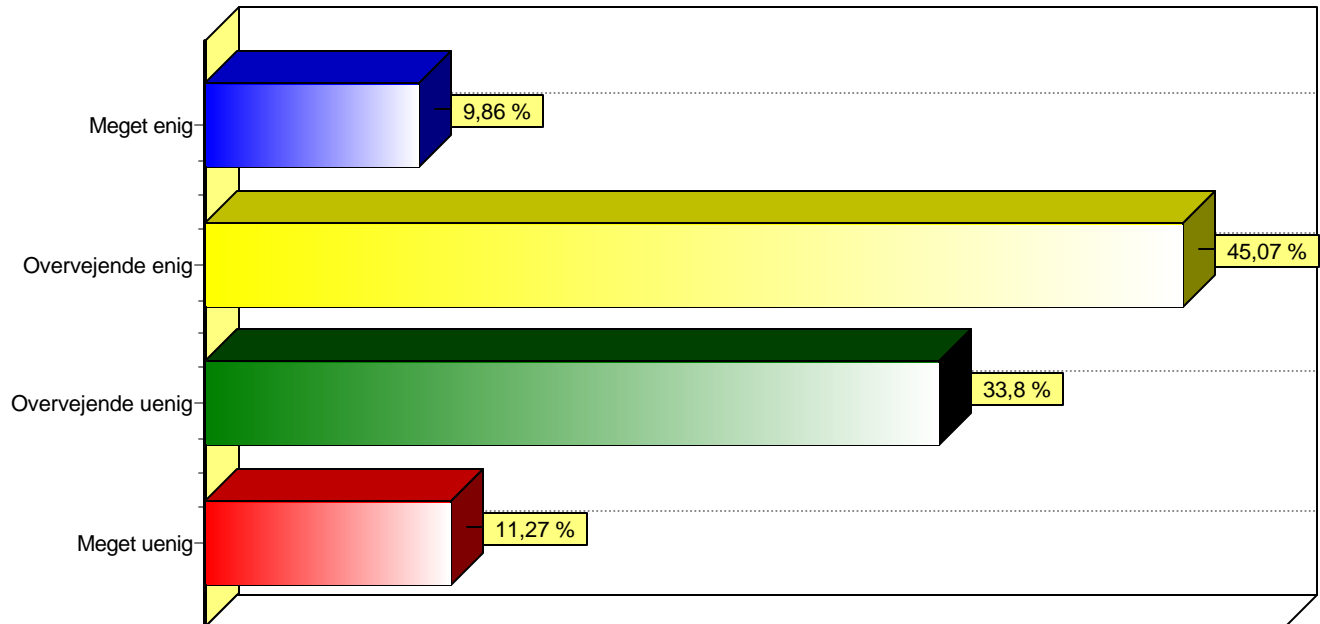

Table 14 EDB-faciliteterne - Jeg er på nuværende tidspunkt fortrolig med anvendelsen af EDB-faciliteterne på DIKU.



Bar Graphs

Datalogi: Førsteårsstuderende

Table 14 EDB-faciliteterne - Jeg forventede, at DIKU's EDB-faciliteter var baseret på Microsoft Windows?

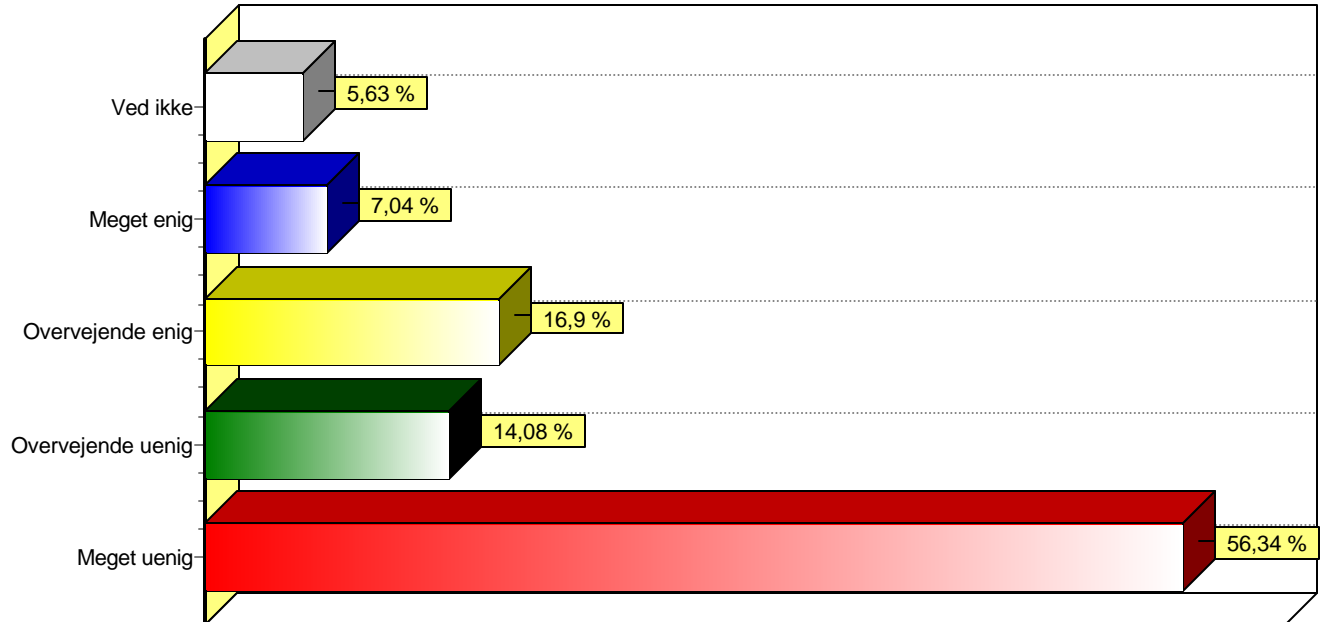
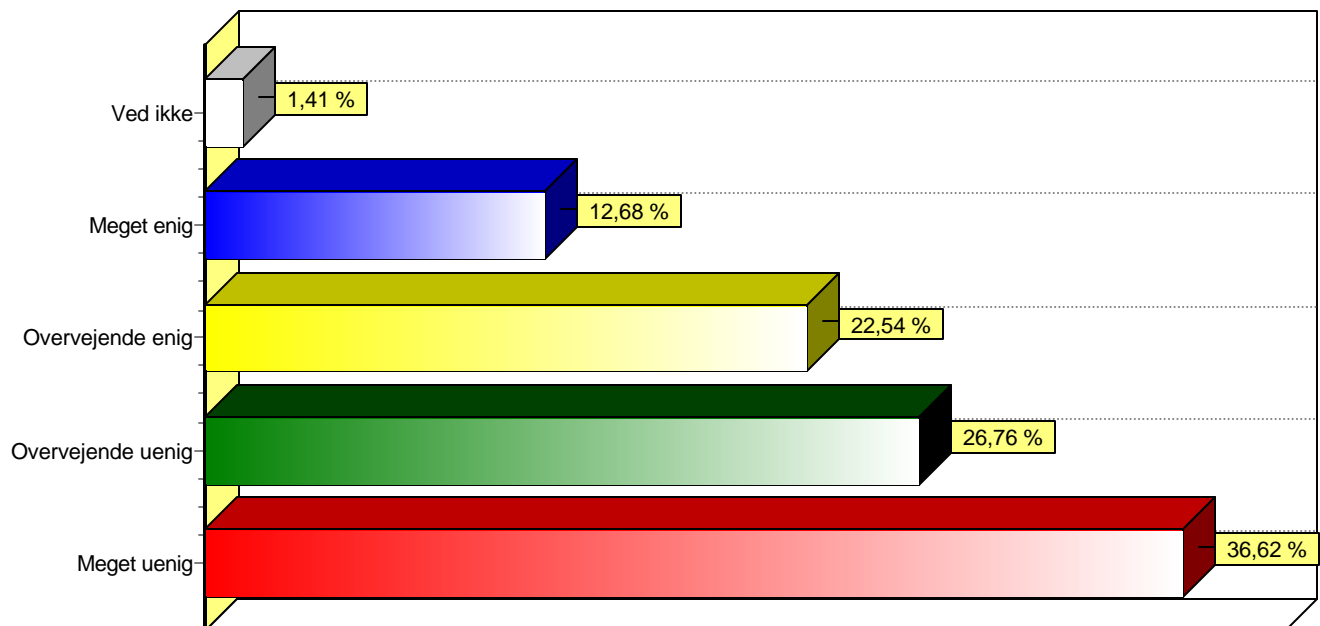

Table 14 EDB-faciliteterne - Jeg mener, at det er vigtigt for min uddannelse, at jeg har adgang til EDB-faciliteter, der er baseret på udbredte produkter, f.eks. Microsoft Windows.



Bar Graphs

Datalogi: Førsteårsstuderende

Afstanden til undervisningslokalerne

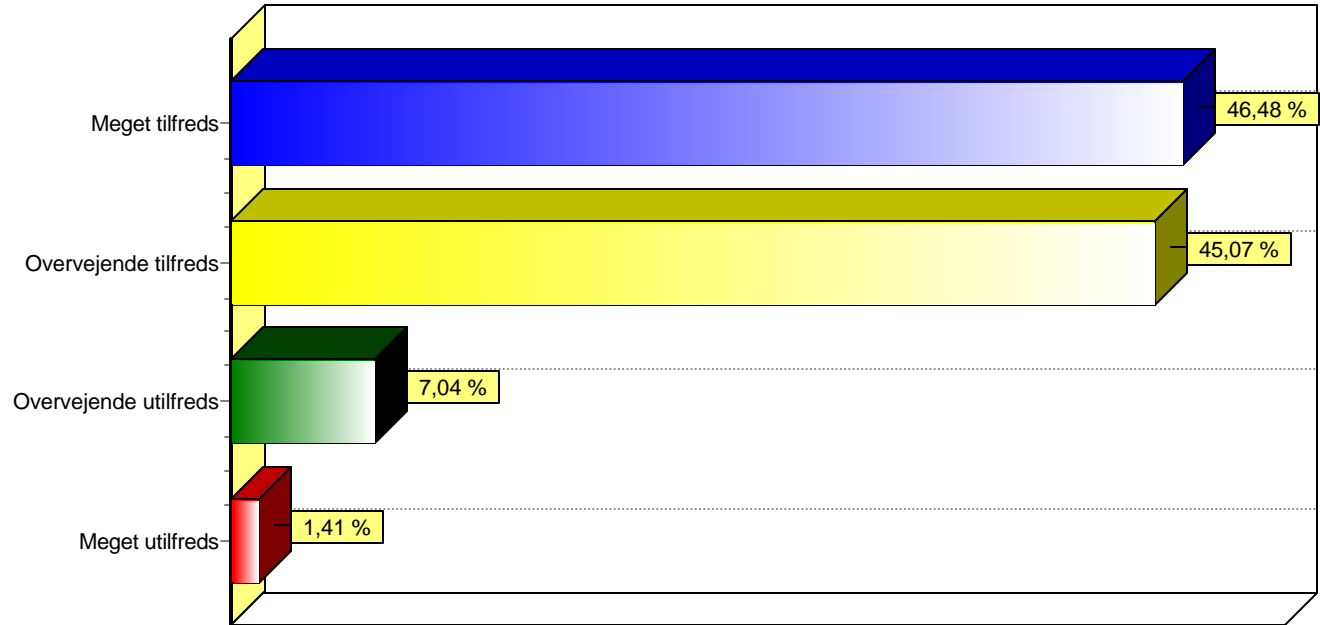

Undervisningslokalernes størrelse

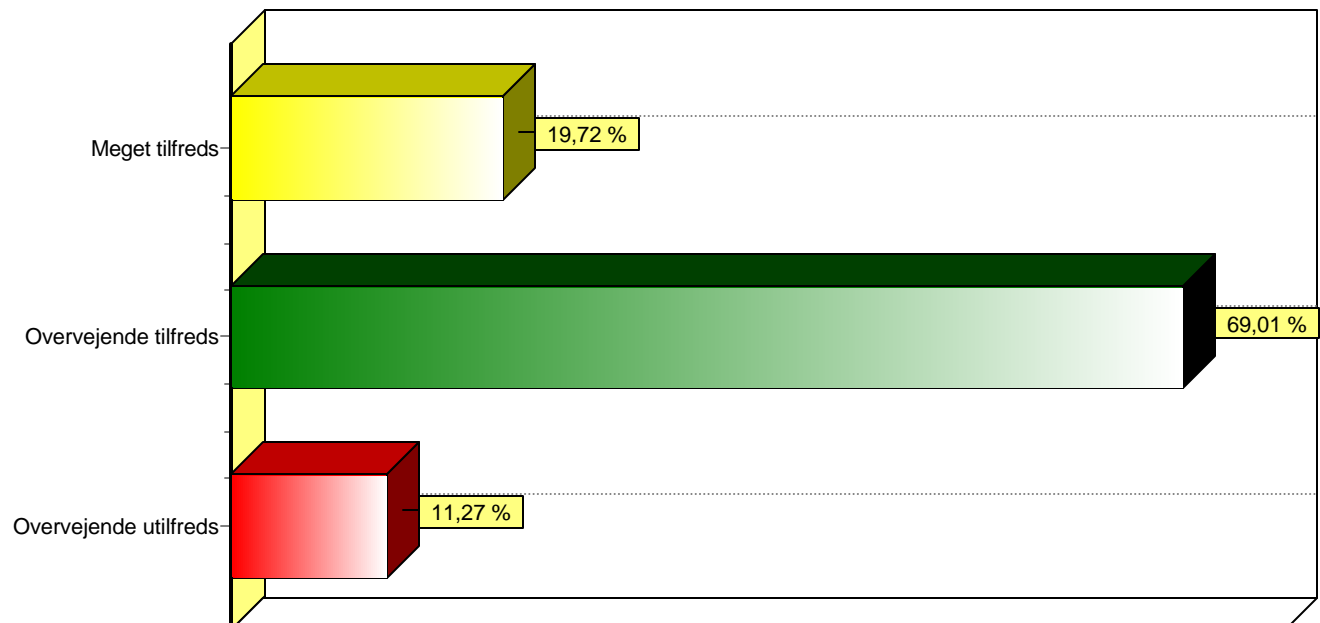

Bar Graphs

Datalogi: Førsteårsstuderende

Antallet af læsepladser

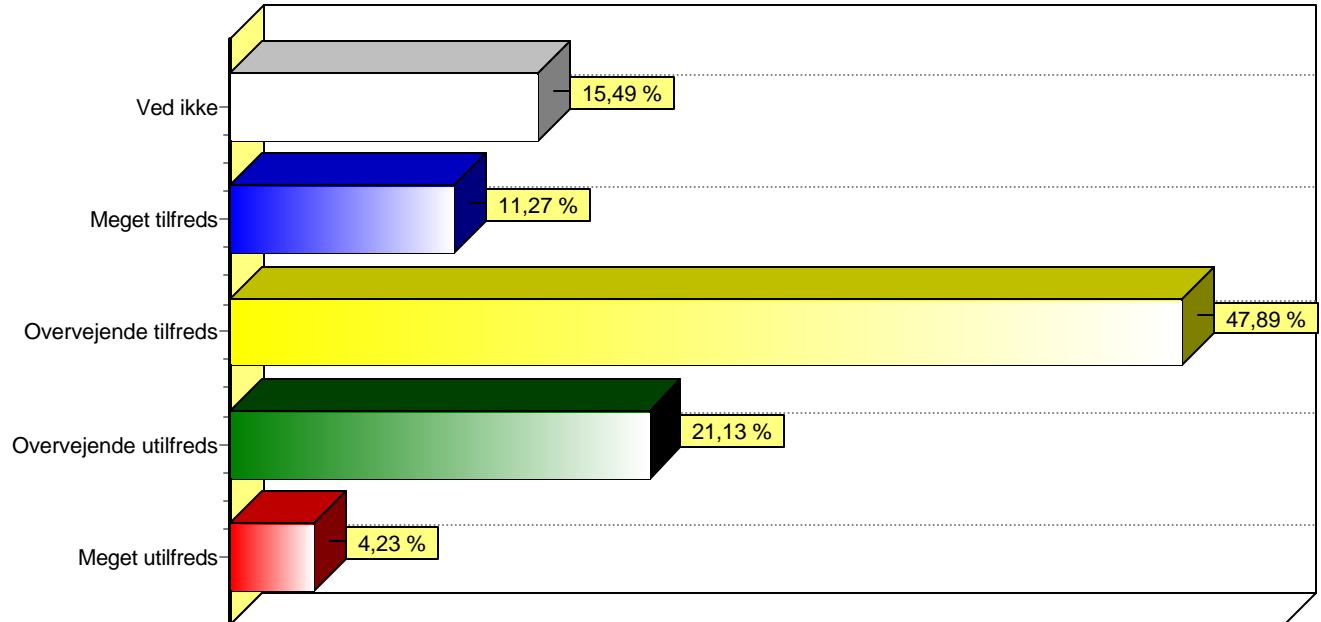

Studiets computerfaciliteter

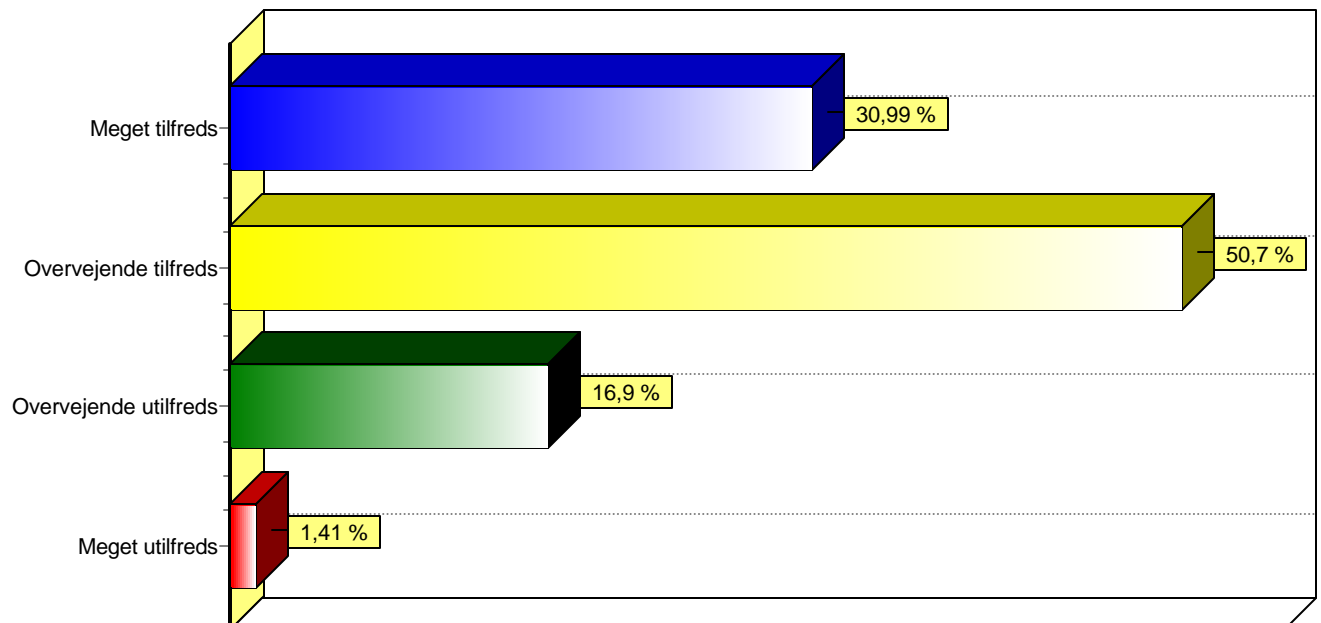

Bar Graphs

Datalogi: Førsteårsstuderende

Studiets biblioteksfaciliteter

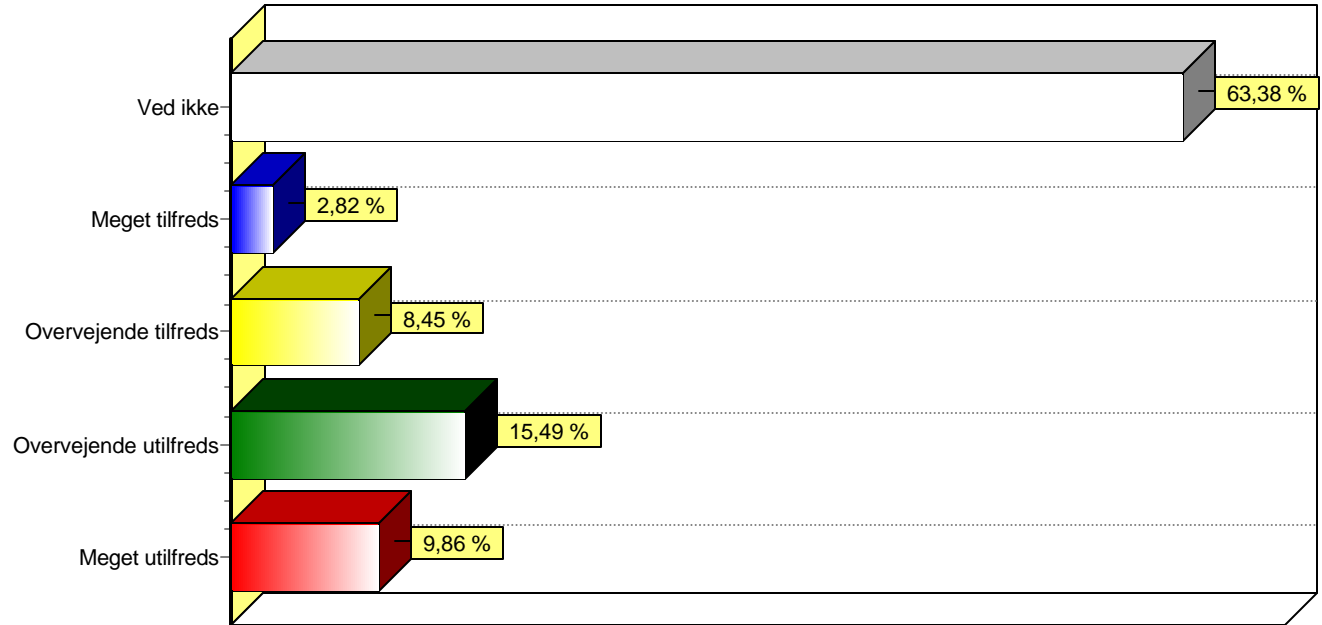

Studiets kantineforhold

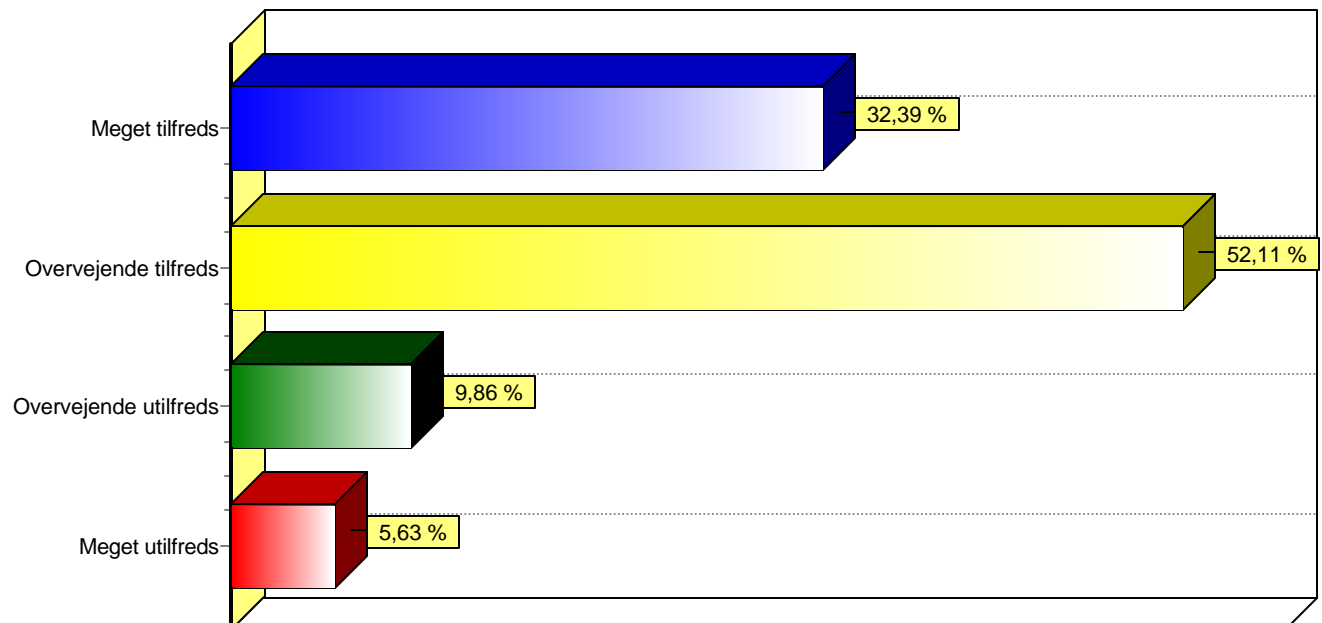

Bar Graphs

Datalogi: Førsteårsstuderende

Opholdsrum eller andre muligheder for socialt samvær

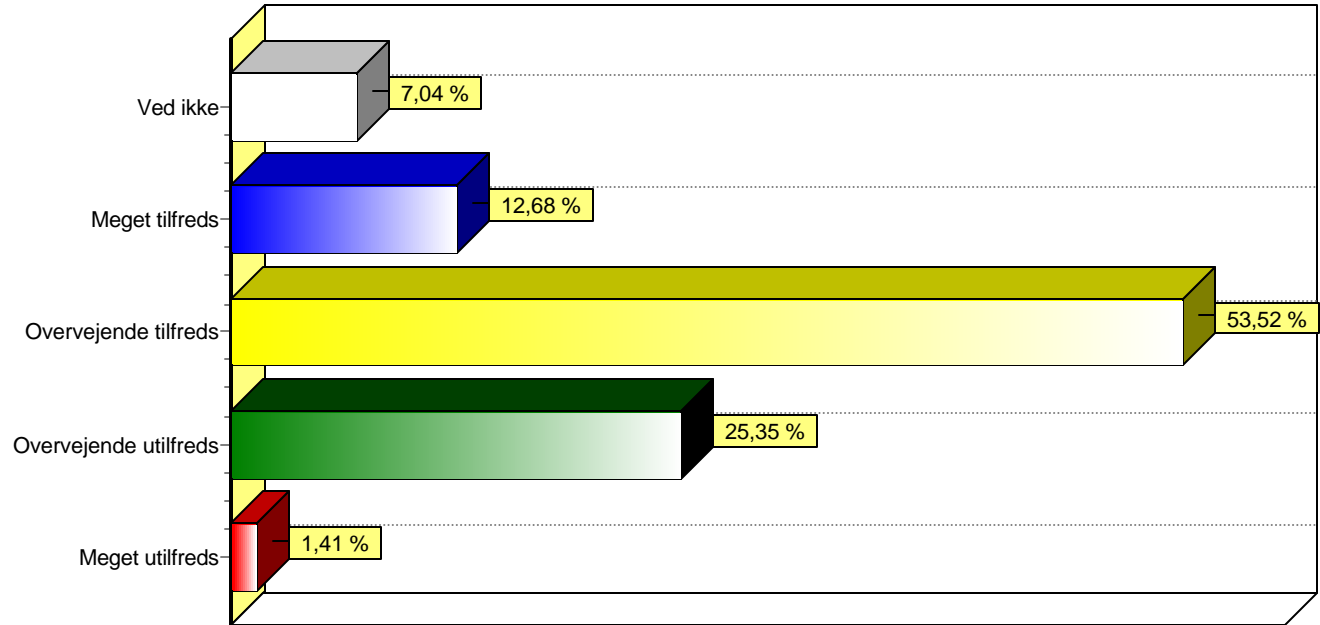

Undervisernes faglige kompetence

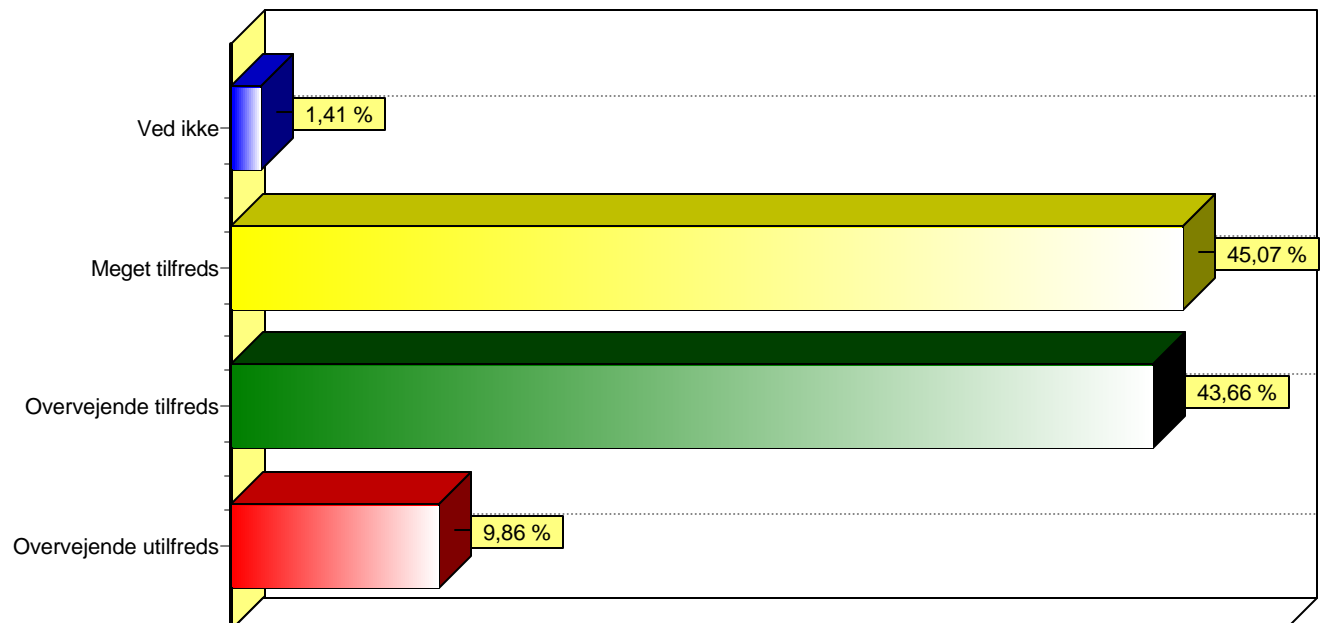

Bar Graphs

Datalogi: Førsteårsstuderende

Undervisernes pædagogiske evner

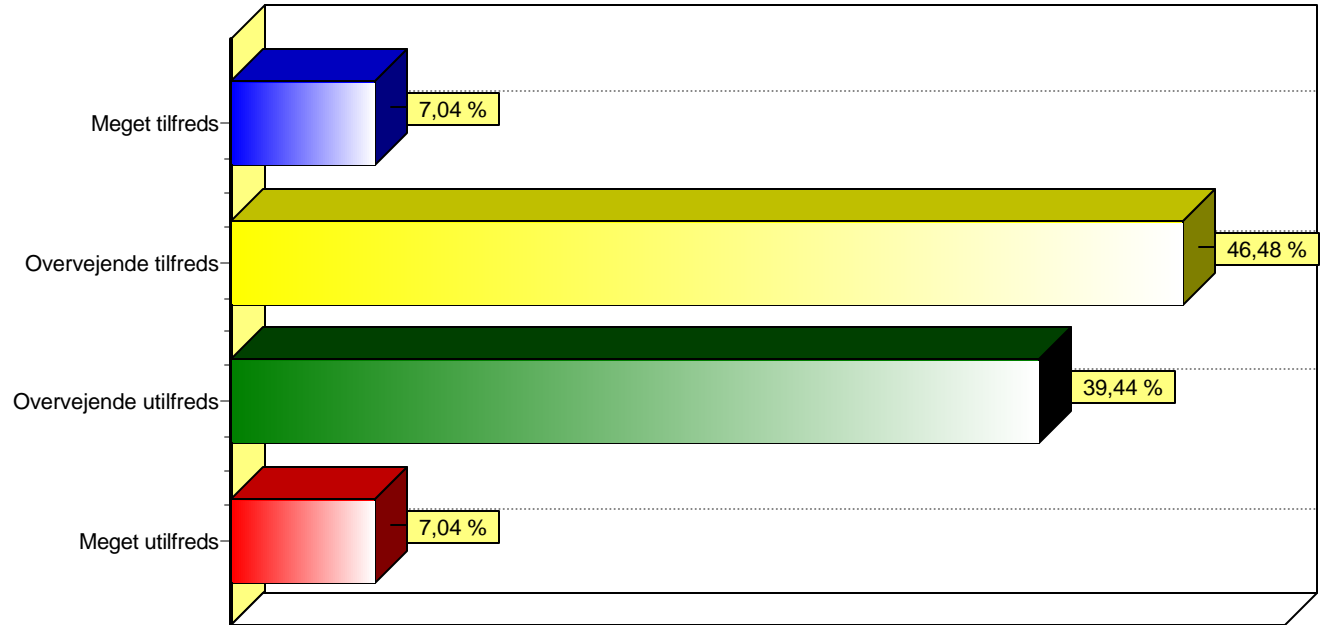
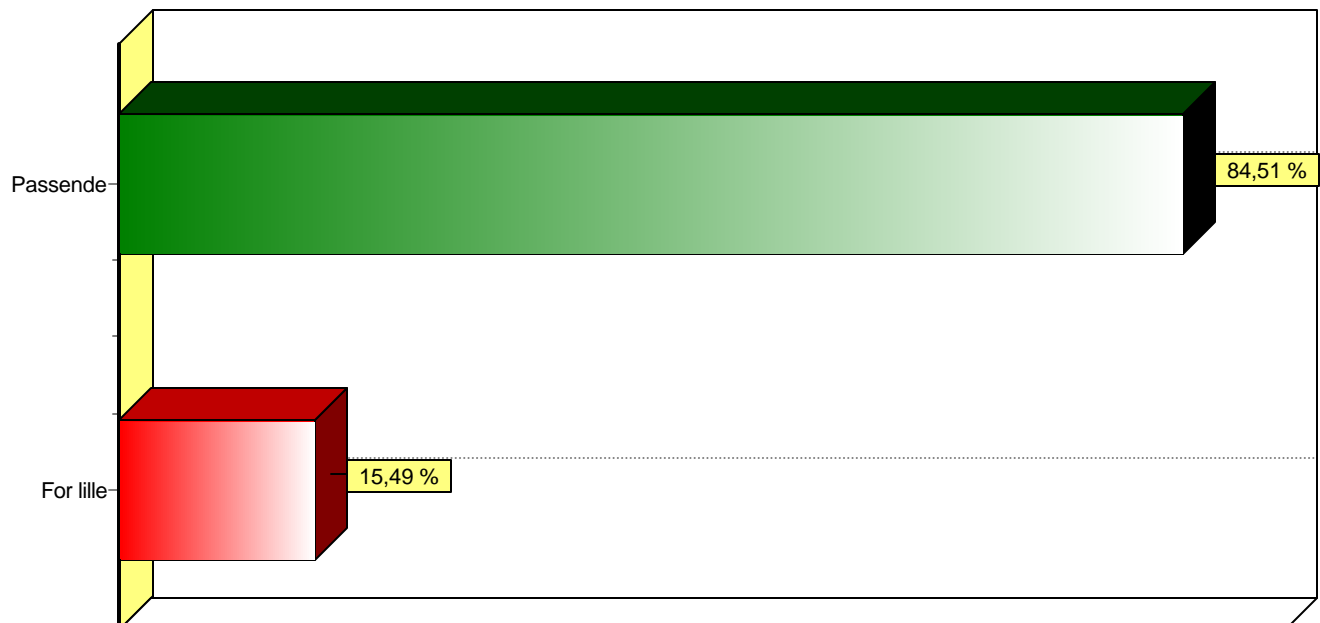

Table 16 - Antallet af timer



Bar Graphs

Datalogi: Førsteårsstuderende

Table 16 - Andelen af forelæsninger

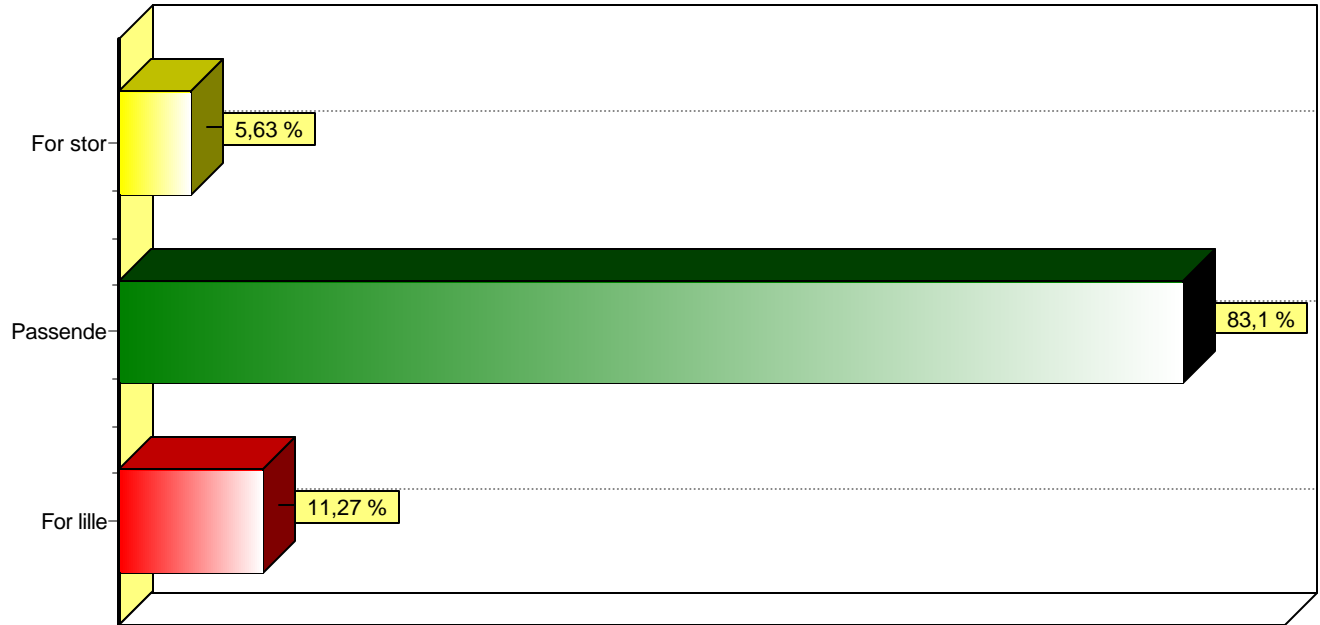
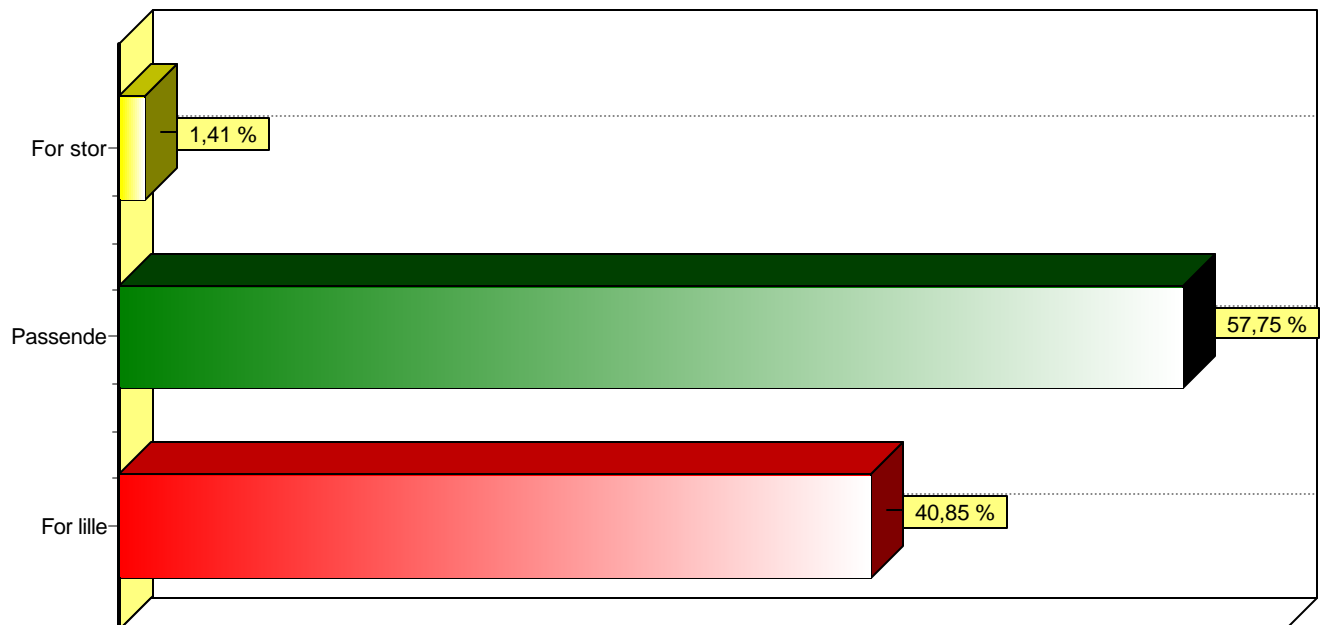

Table 16 - Andelen af holdundervisning



Bar Graphs

Datalogi: Førsteårsstuderende

Table 16 - Pensums generelle sværhedsgrad

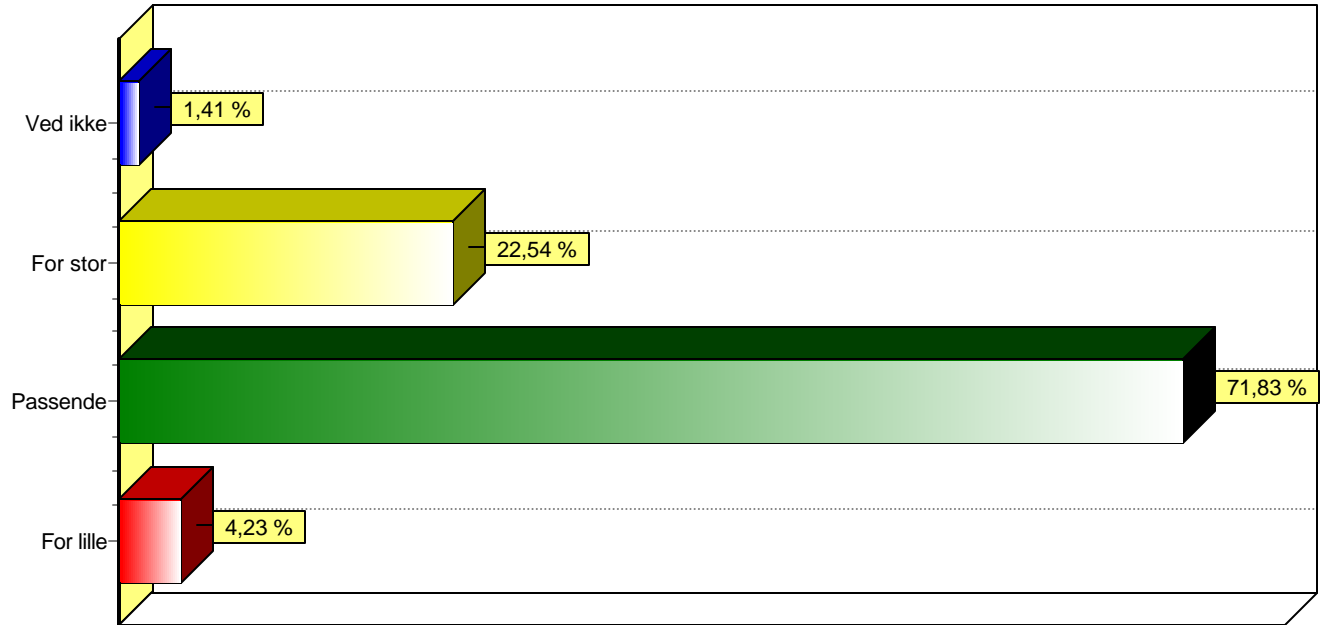
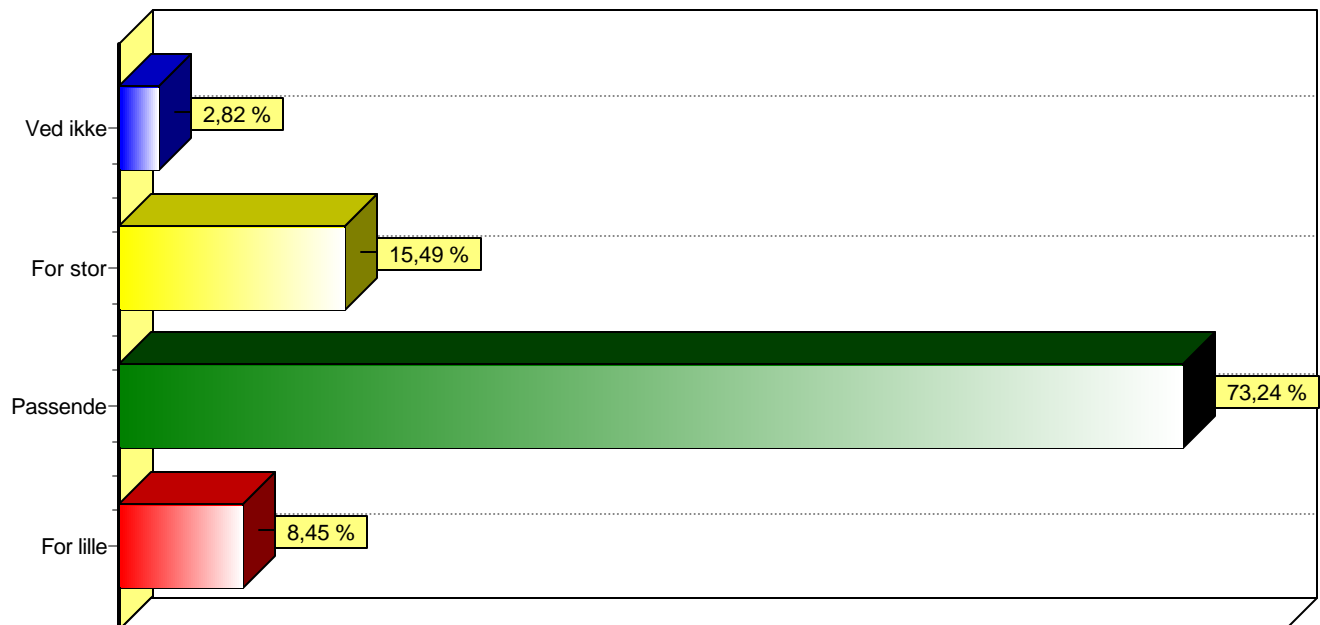

Table 16 - Det teoretiske indhold



Bar Graphs

Datalogi: Førsteårsstuderende

Table 16 - Det samlede arbejdspress

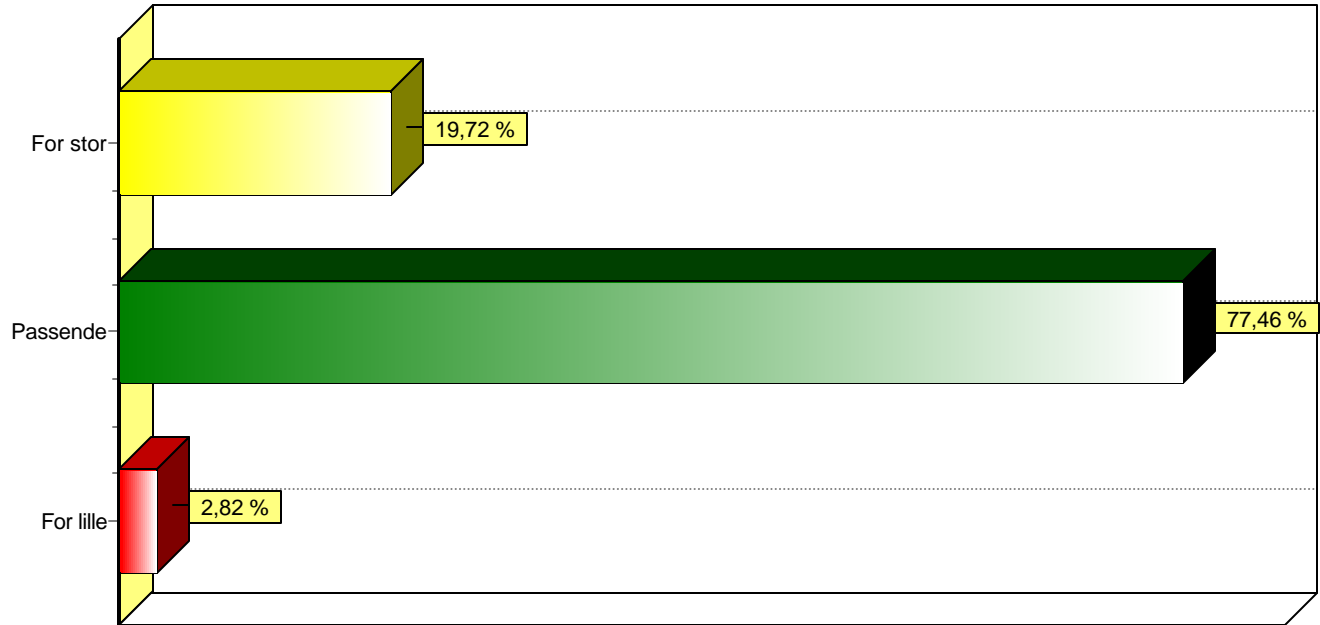
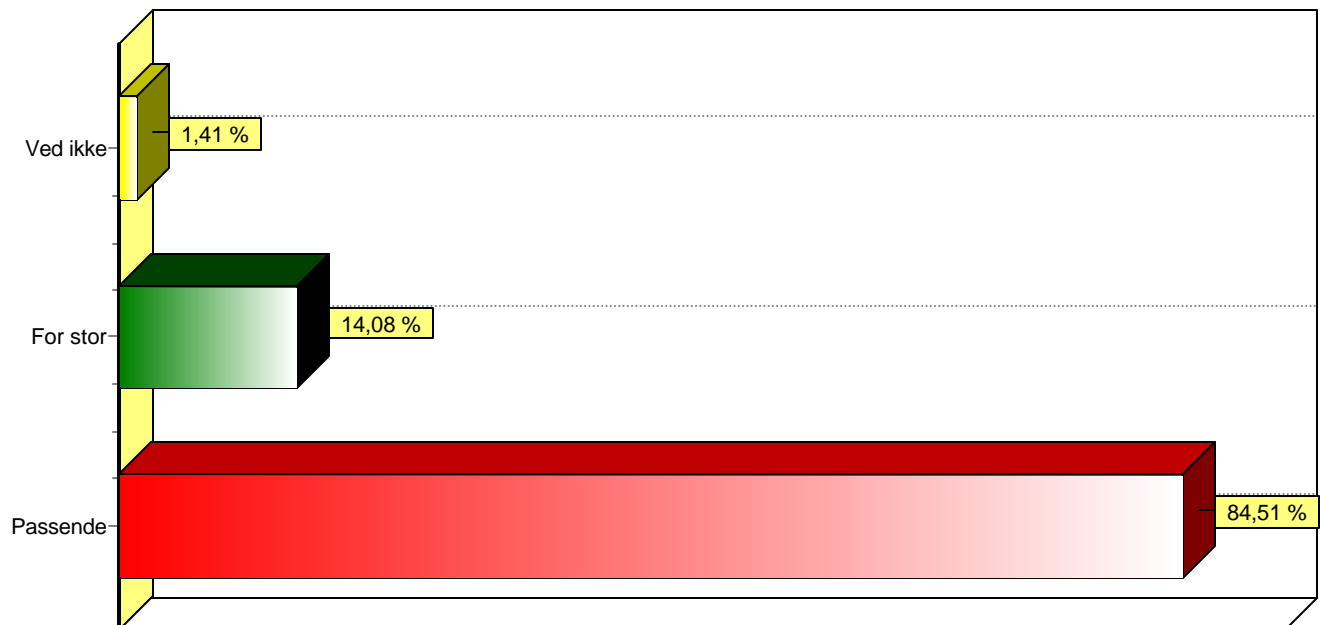

Table 16 - Antal studerende på dit hold



Bar Graphs

Datalogi: Førsteårsstuderende

Table 16 - Rapportopgaven G1 på Datalogi-0

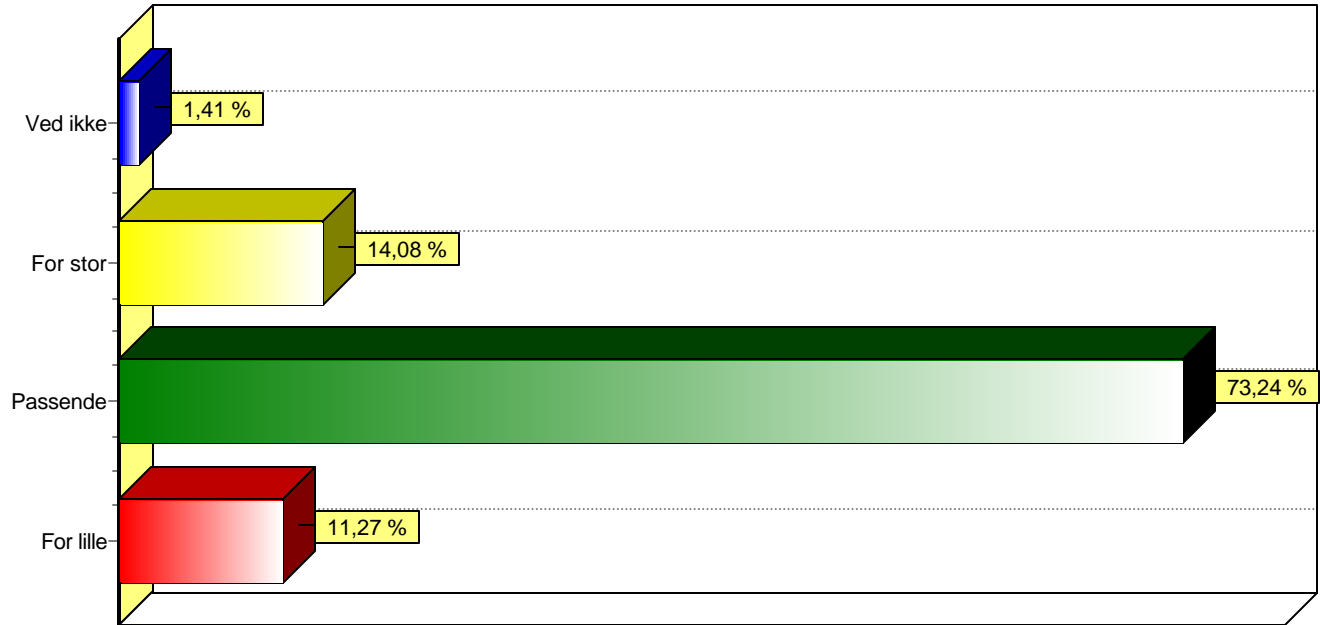

Er du en del af en læsegruppe?
(sæt kryds)

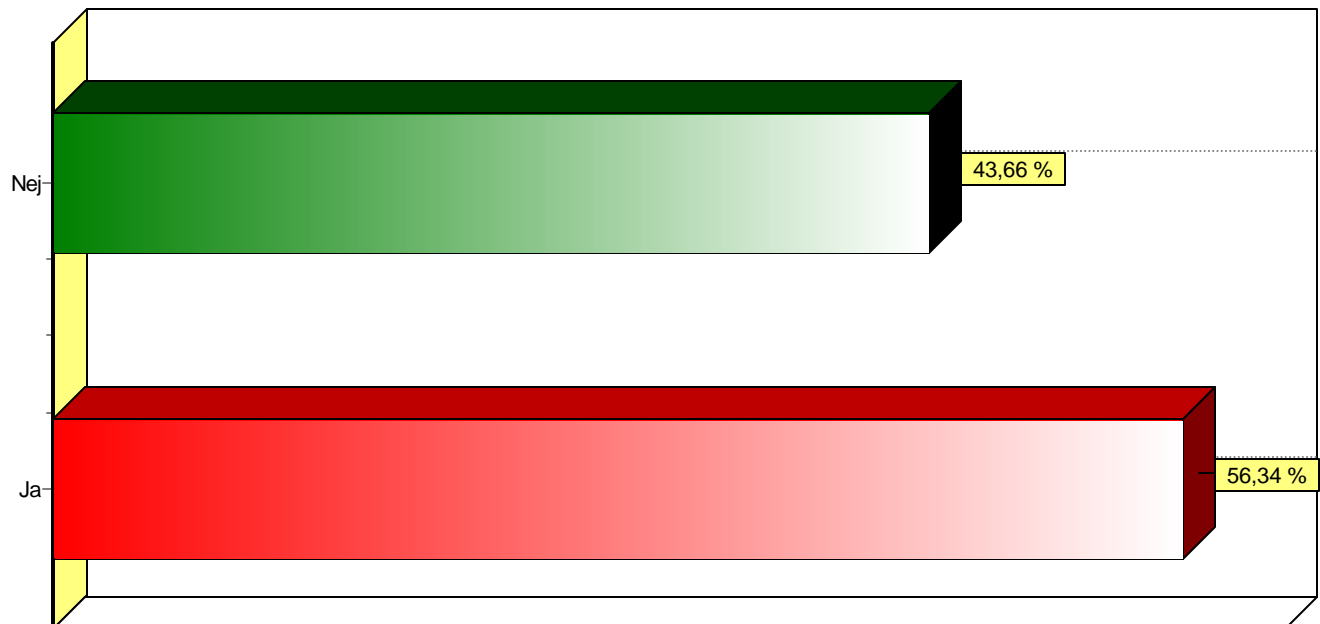

Bar Graphs

Datalogi: Førsteårsstuderende

Fester på studiet

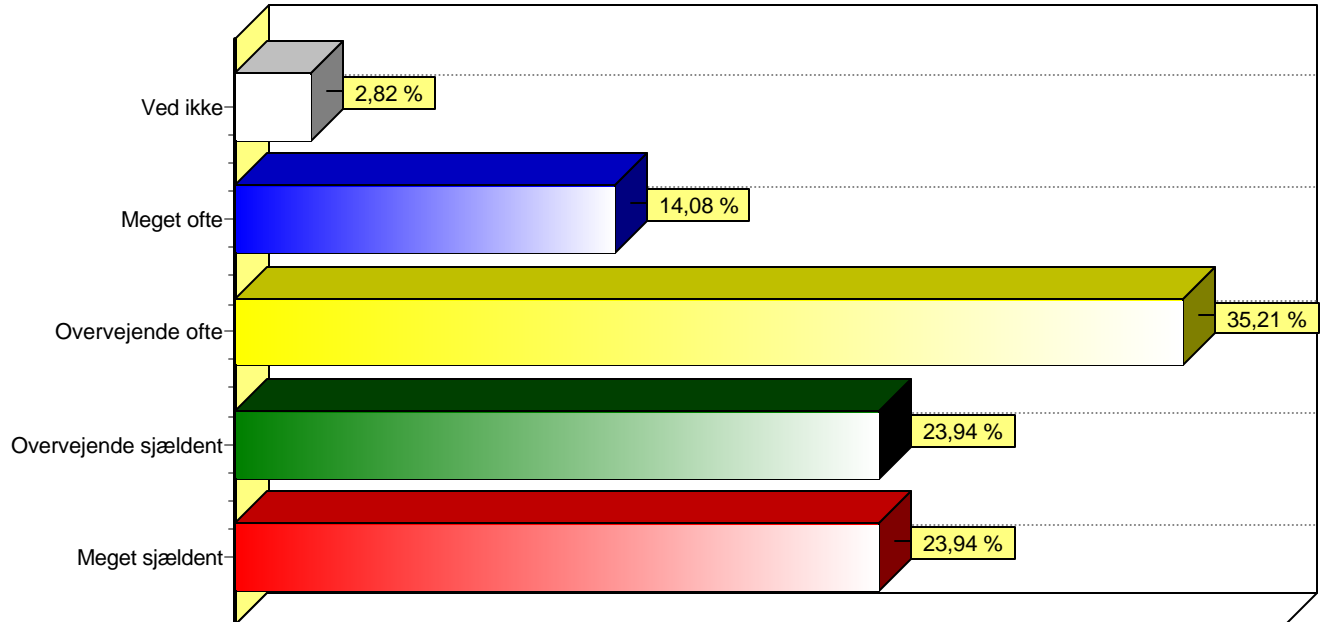

Andre fester med dine medstuderende

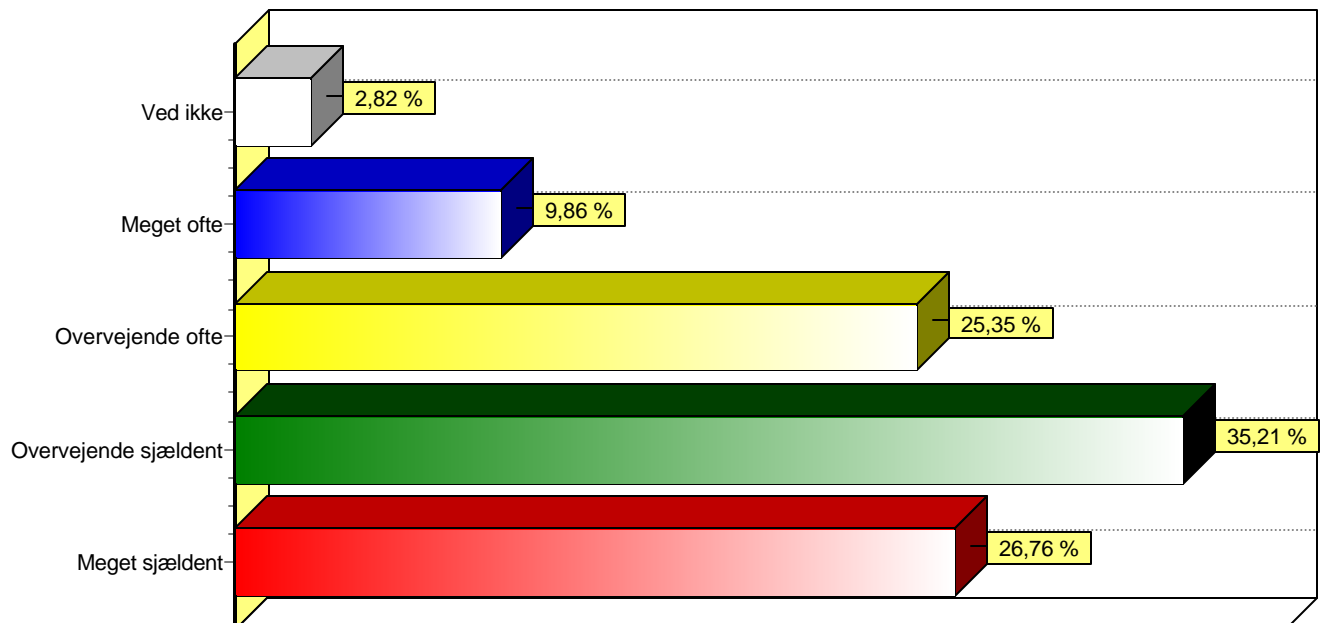

Bar Graphs

Datalogi: Førsteårsstuderende

Fredagsbaren

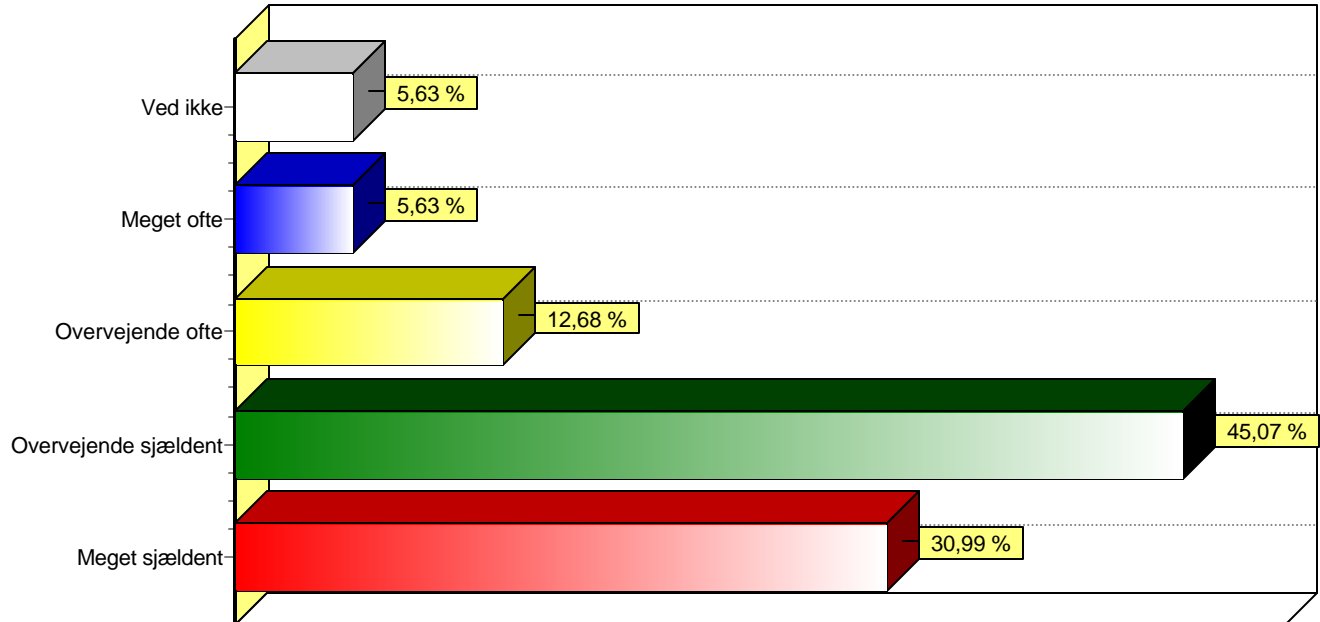

Foreninger på studiet

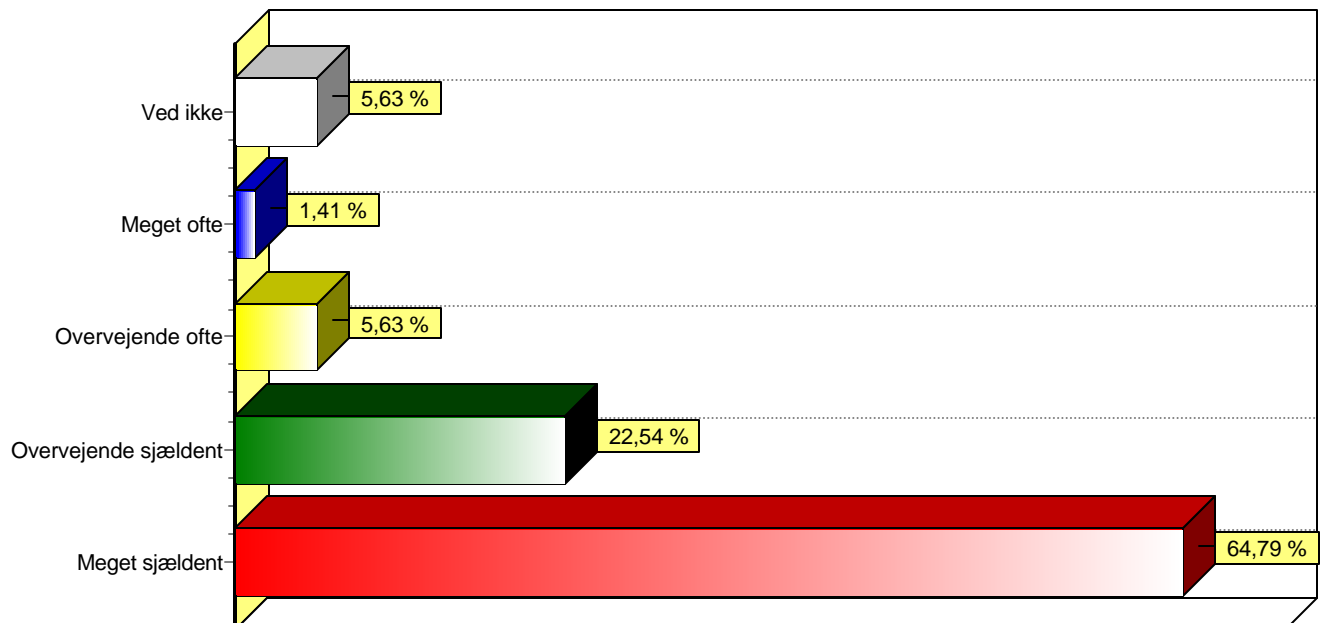

Bar Graphs

Datalogi: Førsteårsstuderende

Studerenterpolitik

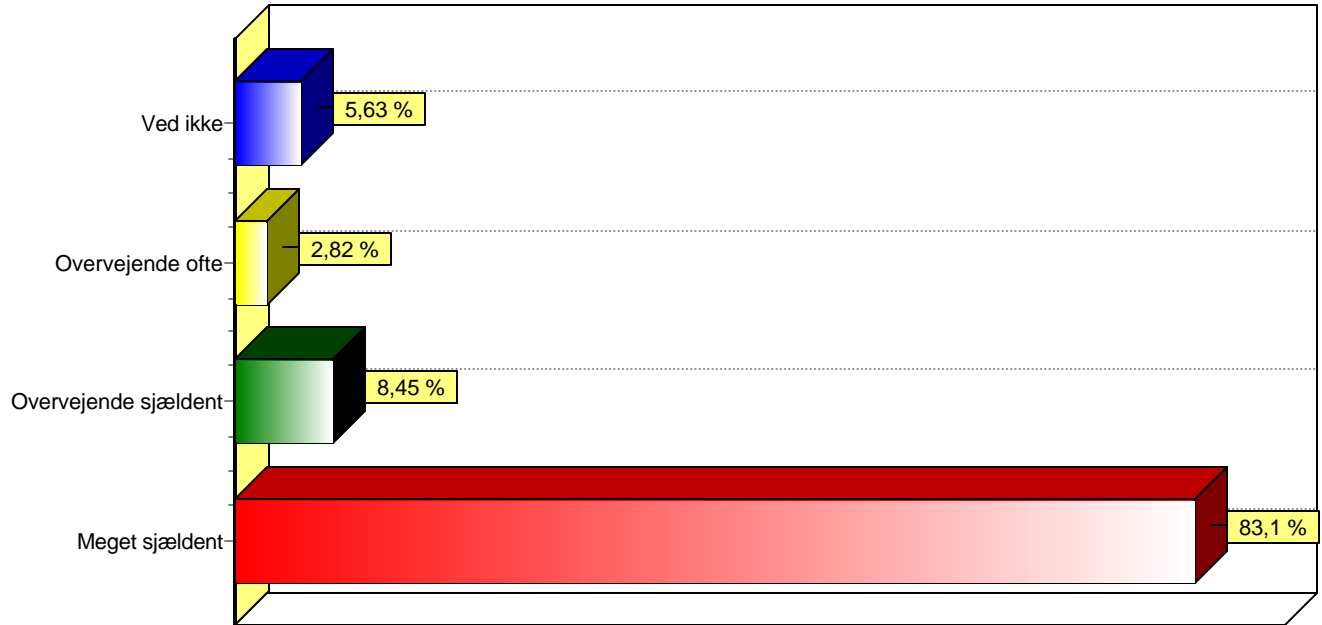

Foredrag på studiet

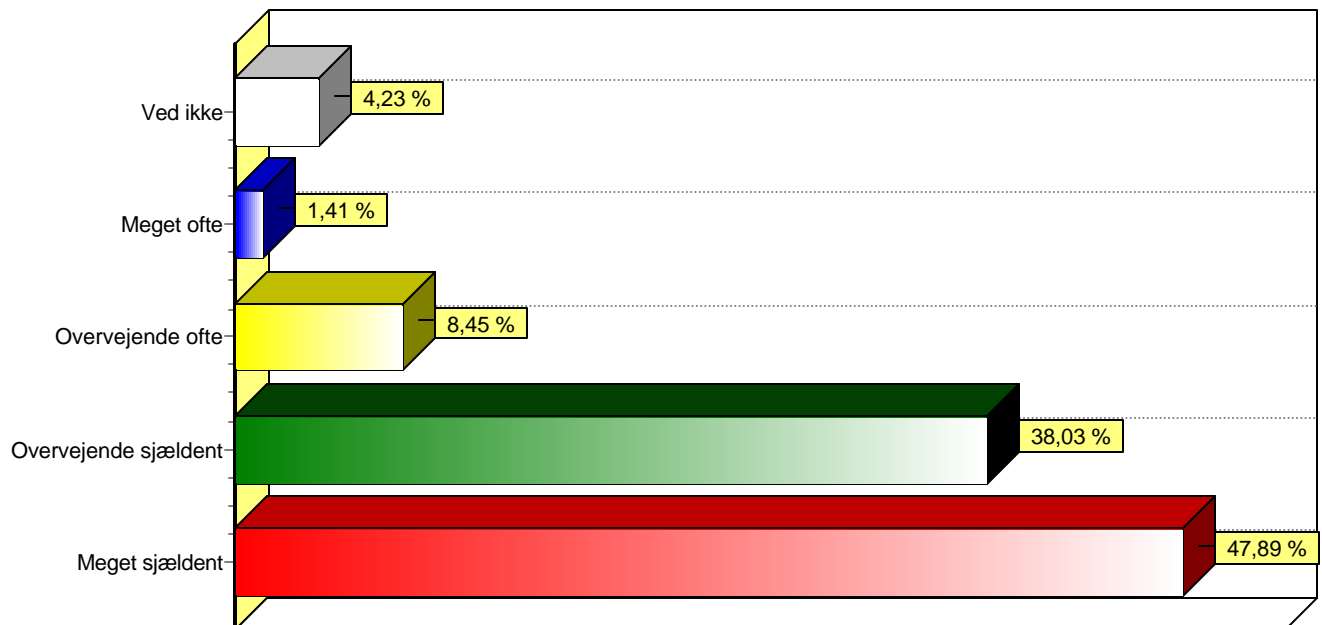

Bar Graphs

Datalogi: Førsteårsstuderende

Studiekredse

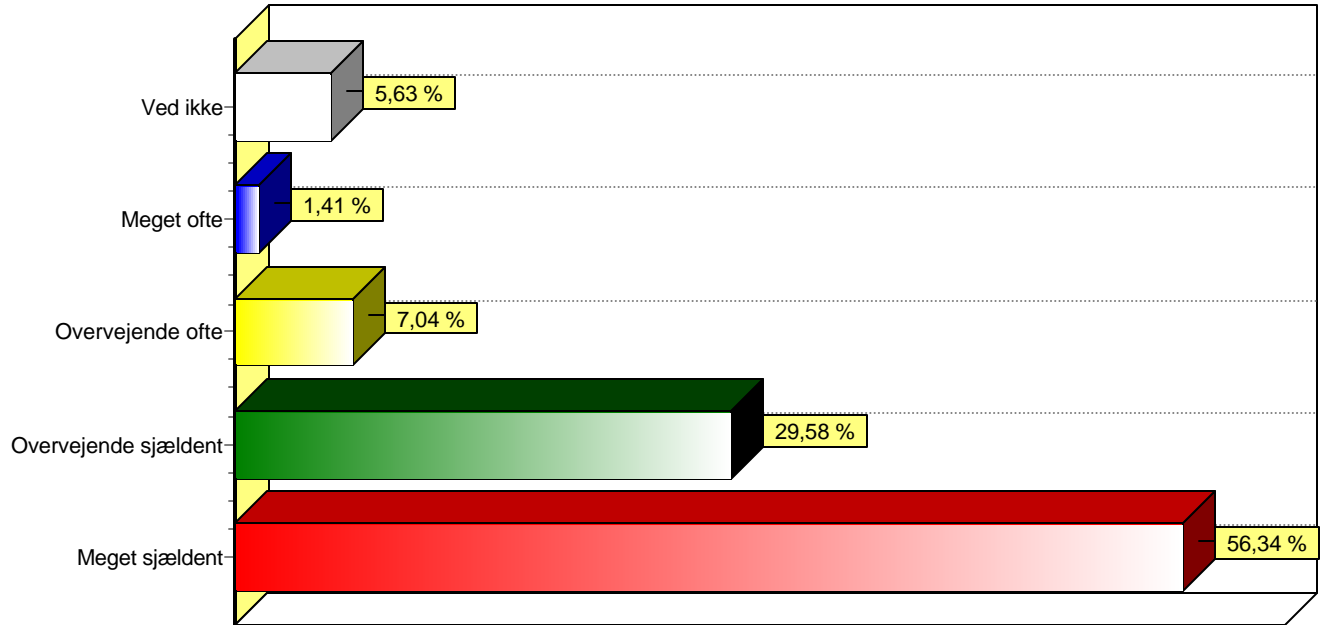

Muligheden for social kontakt med underviserne

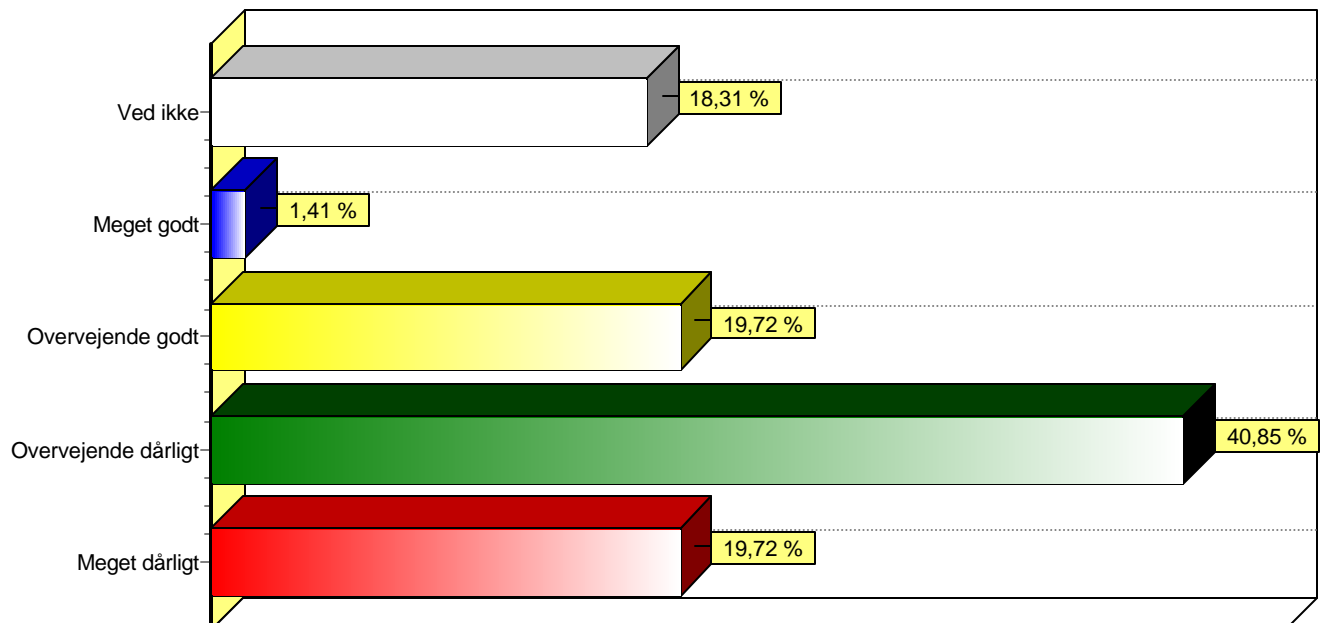

Bar Graphs

Datalogi: Førsteårsstuderende

Undervisernes imødekommenhed udenfor timerne

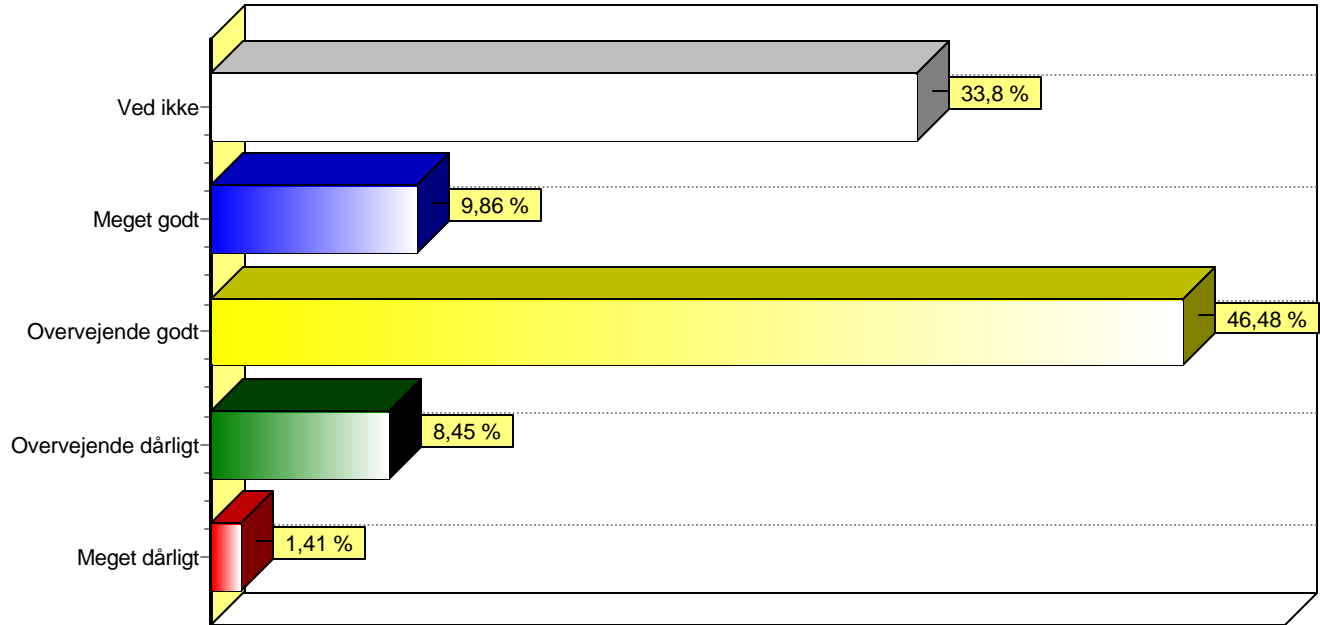

Muligheden for kontakt til andre studerende

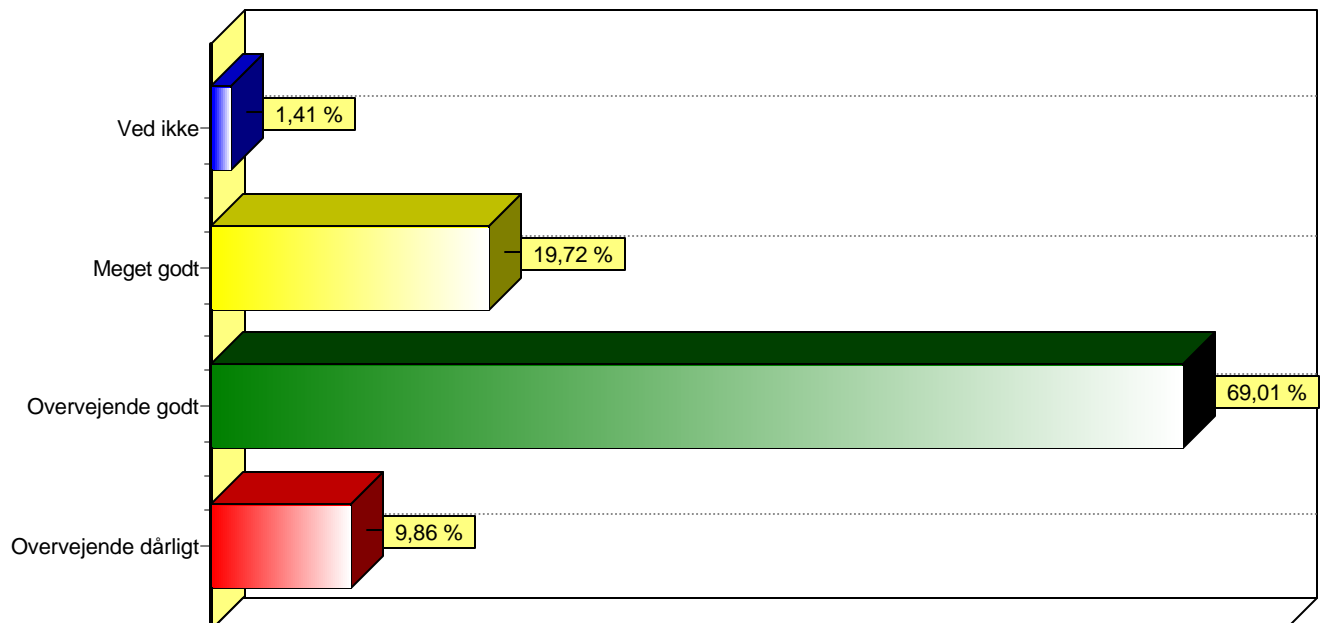

Bar Graphs

Datalogi: Førsteårsstuderende

De andre studerendes imødekommenhed

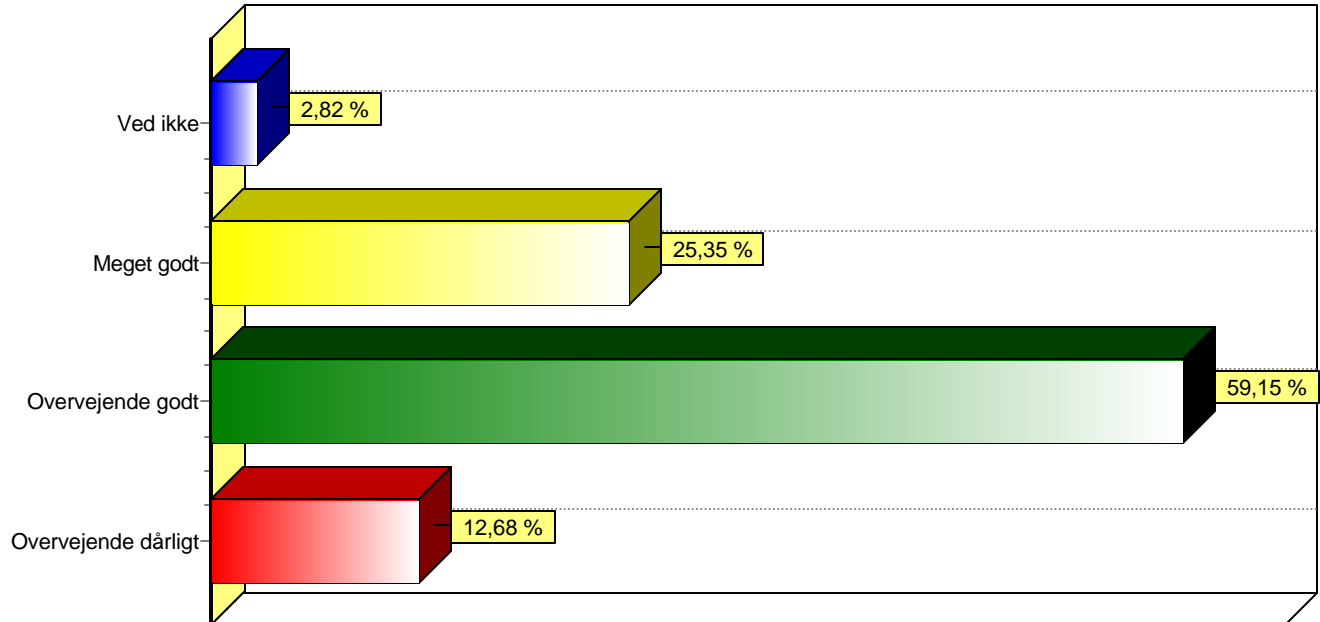

Mængden af fester på studiet

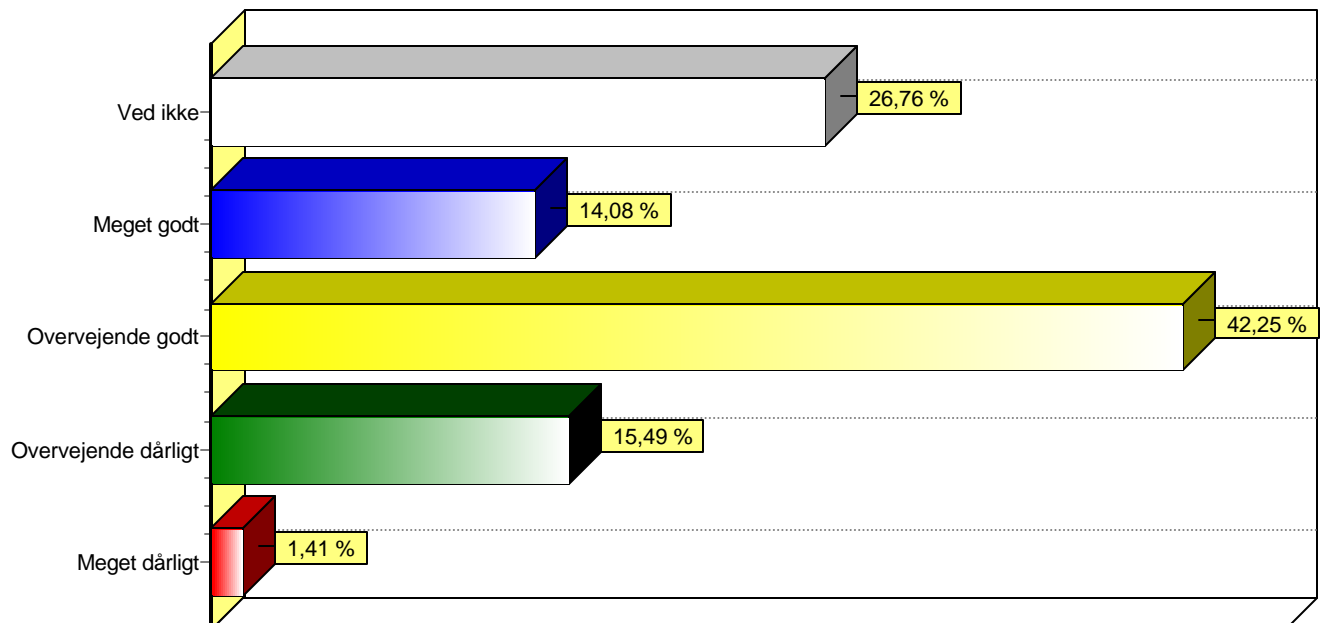

Bar Graphs

Datalogi: Førsteårsstuderende

Mængden af foredrag

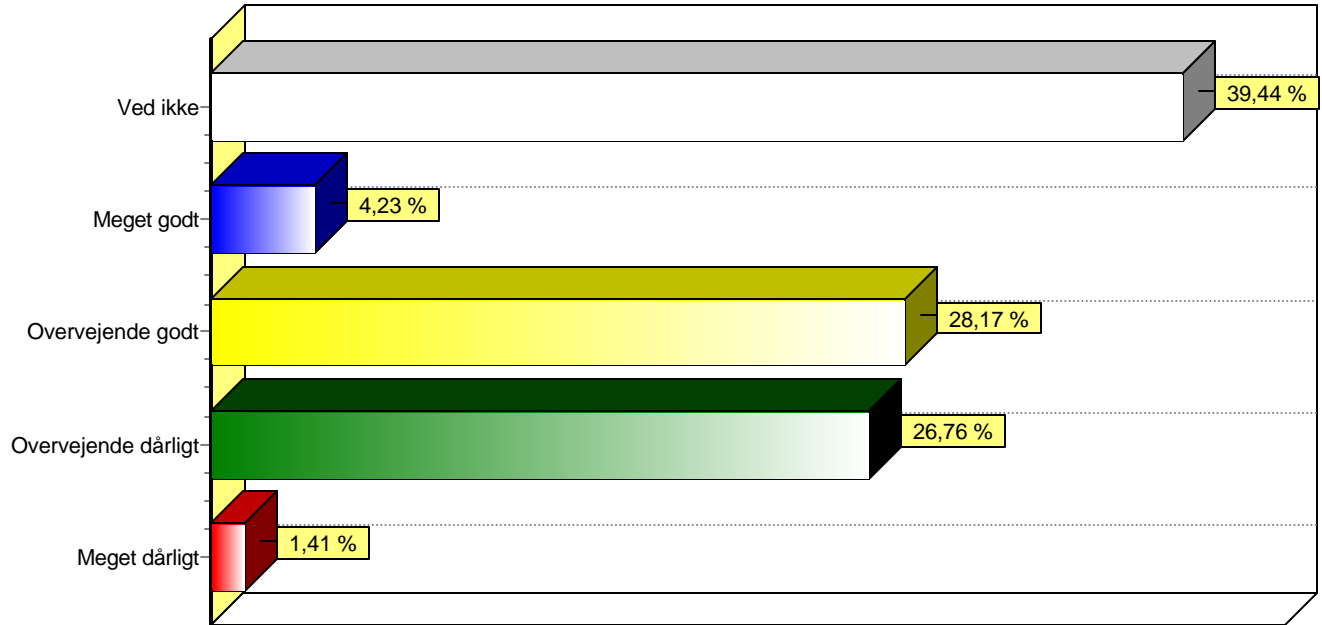

Mængden af andre sociale arrangementer

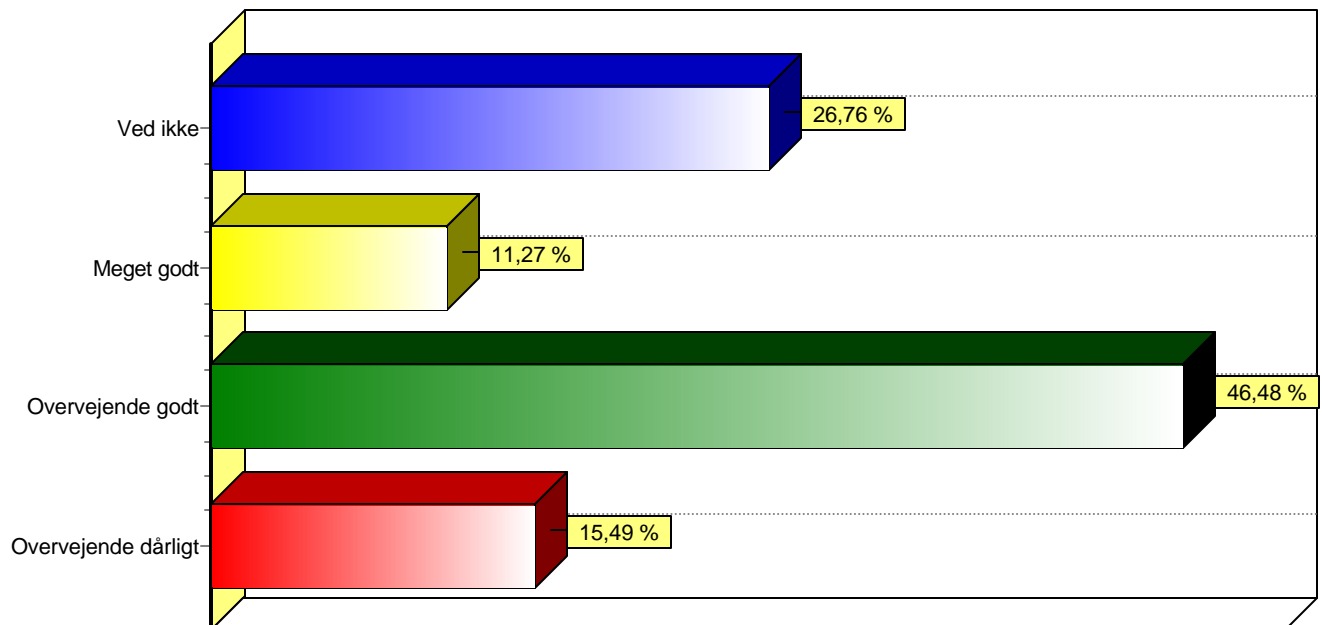

Bar Graphs

Datalogi: Førsteårsstuderende

Deltog du i rusarrangementet, da du startede?
(sæt kryds)

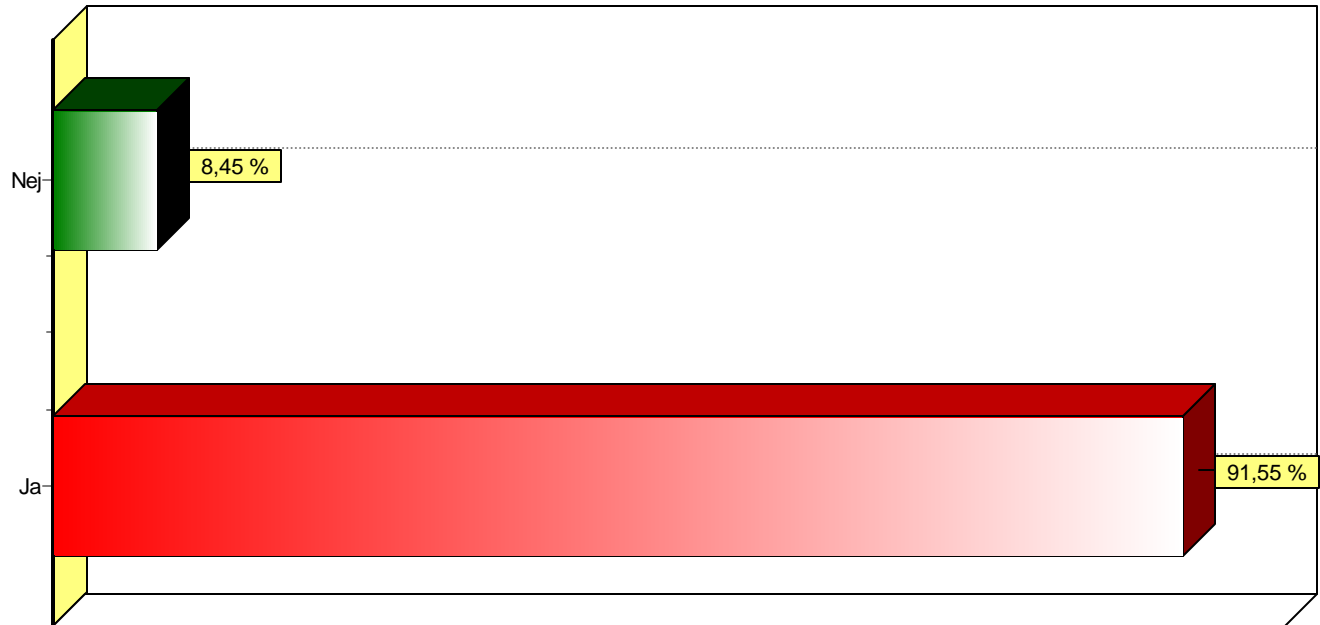
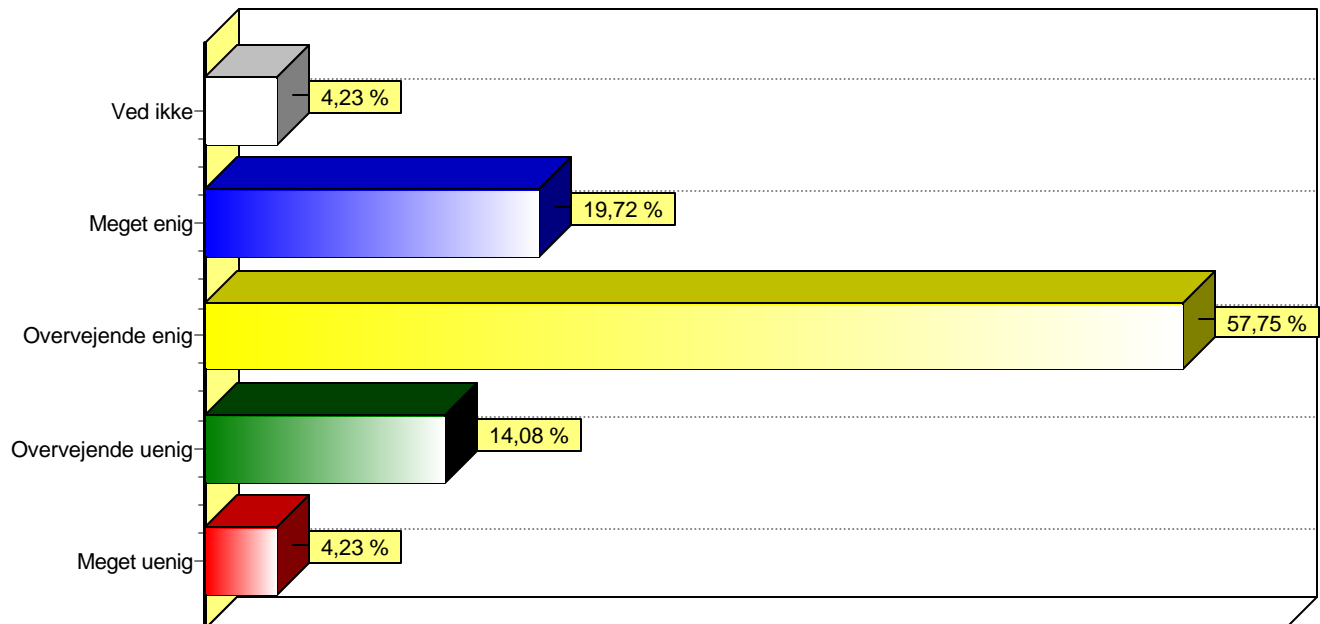

Table 19 Hvad har du fået ud af studiet indtil nu? - Studiet har fået mig til at se nye spændende sider af mit fag



Bar Graphs

Datalogi: Førsteårsstuderende

Table 19 Hvad har du fået ud af studiet indtil nu? - Min interesse i datalogi er vokset, siden jeg startede på studiet

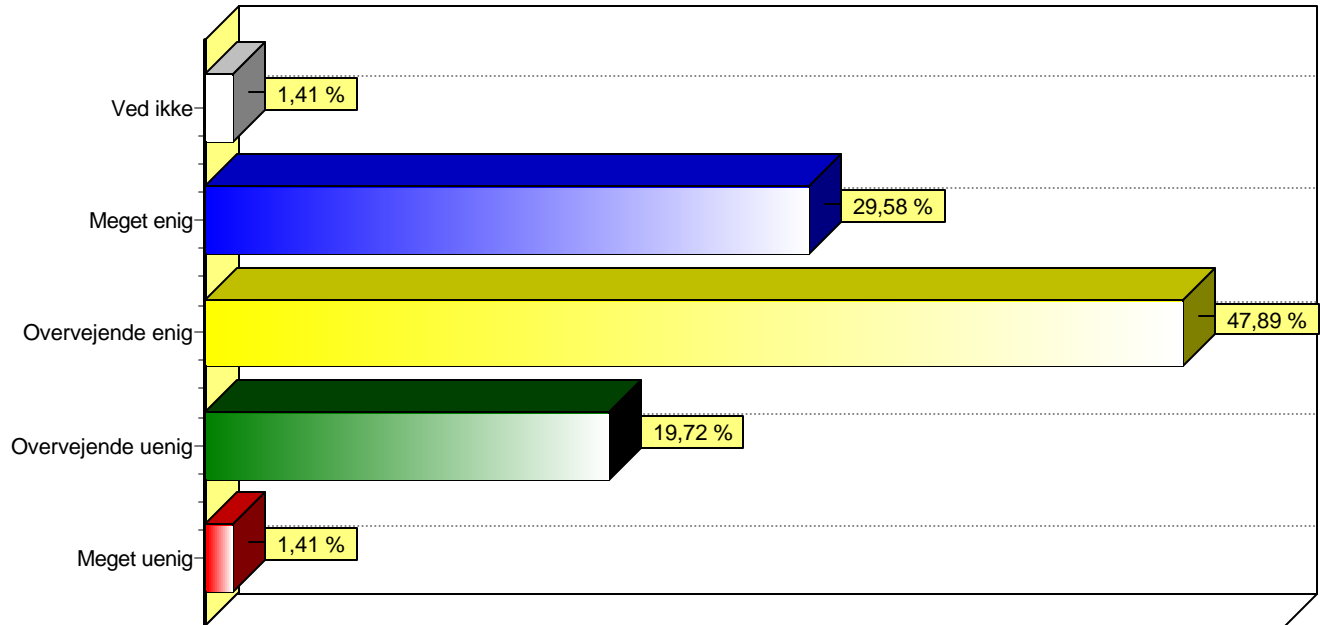
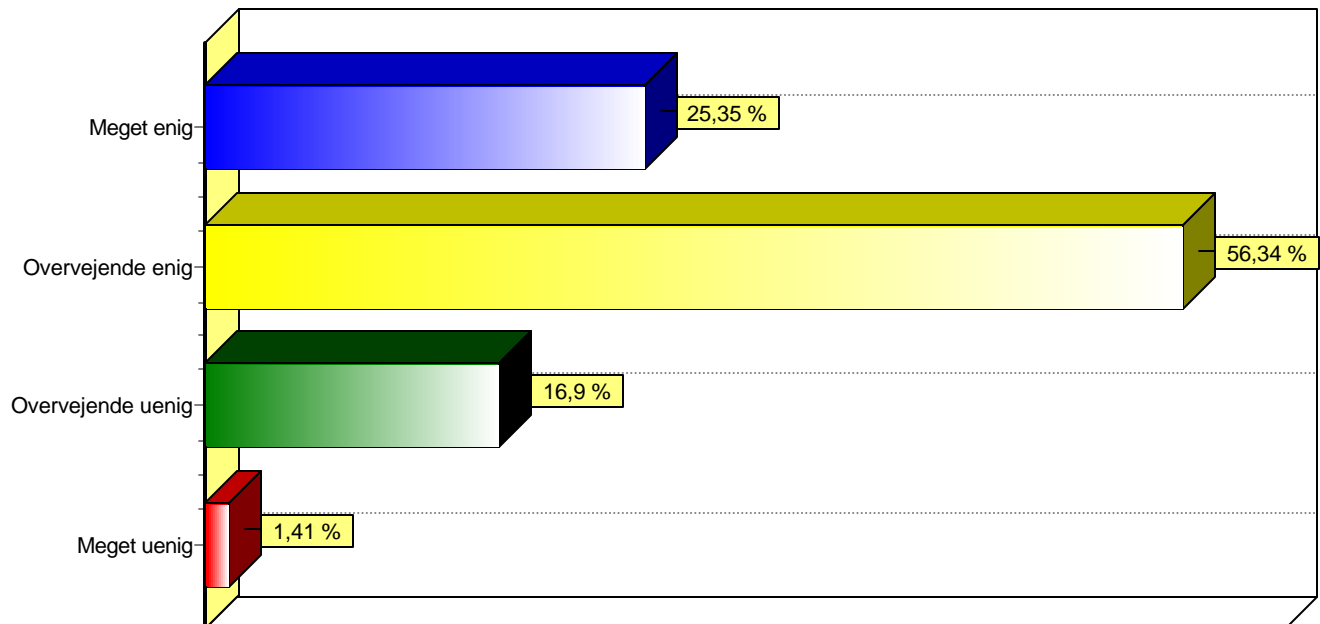

Table 19 Hvad har du fået ud af studiet indtil nu? - Mine fag har været intellektuelt stimulerende



Bar Graphs

Datalogi: Førsteårsstuderende

Table 19 Hvad har du fået ud af studiet indtil nu? - Jeg er sikker på, at det var den rigtige beslutning at starte på dette studium

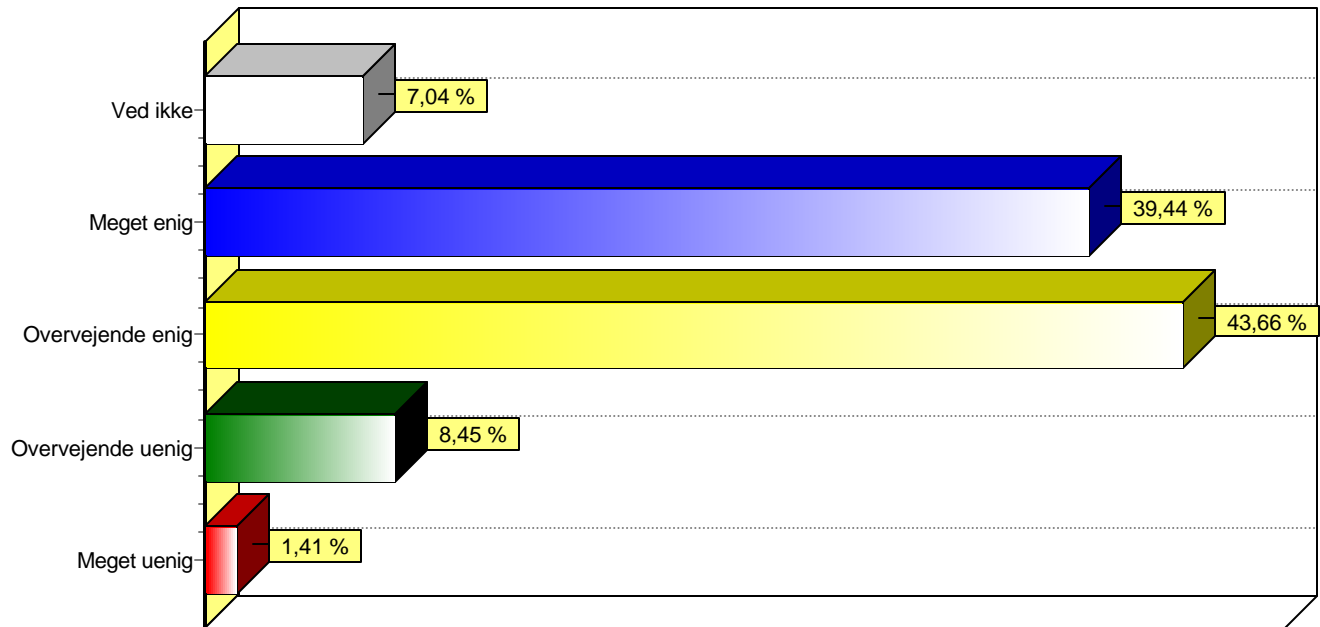
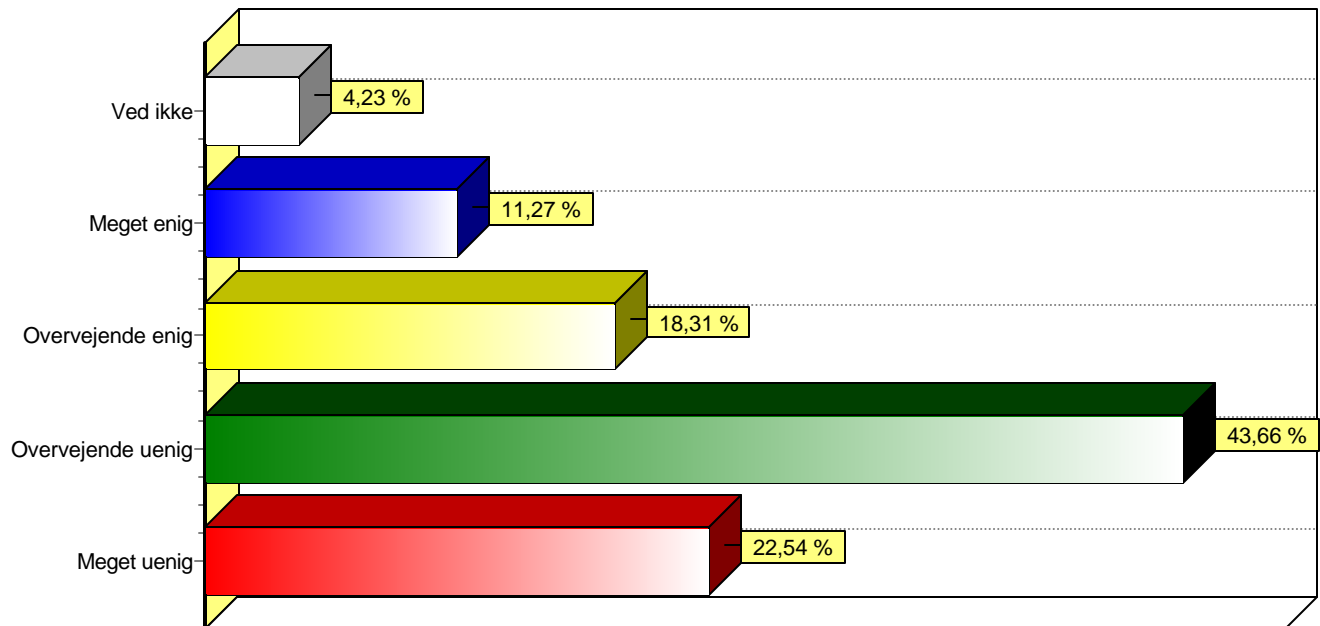

Table 19 Hvad har du fået ud af studiet indtil nu? - Jeg har en klar idé om, hvilket arbejde jeg vil have, når jeg er færdig



Bar Graphs

Datalogi: Førsteårsstuderende

Table 19 Hvad har du fået ud af studiet indtil nu? - Studiet har formået af vække min interesse sådan, som jeg havde håbet

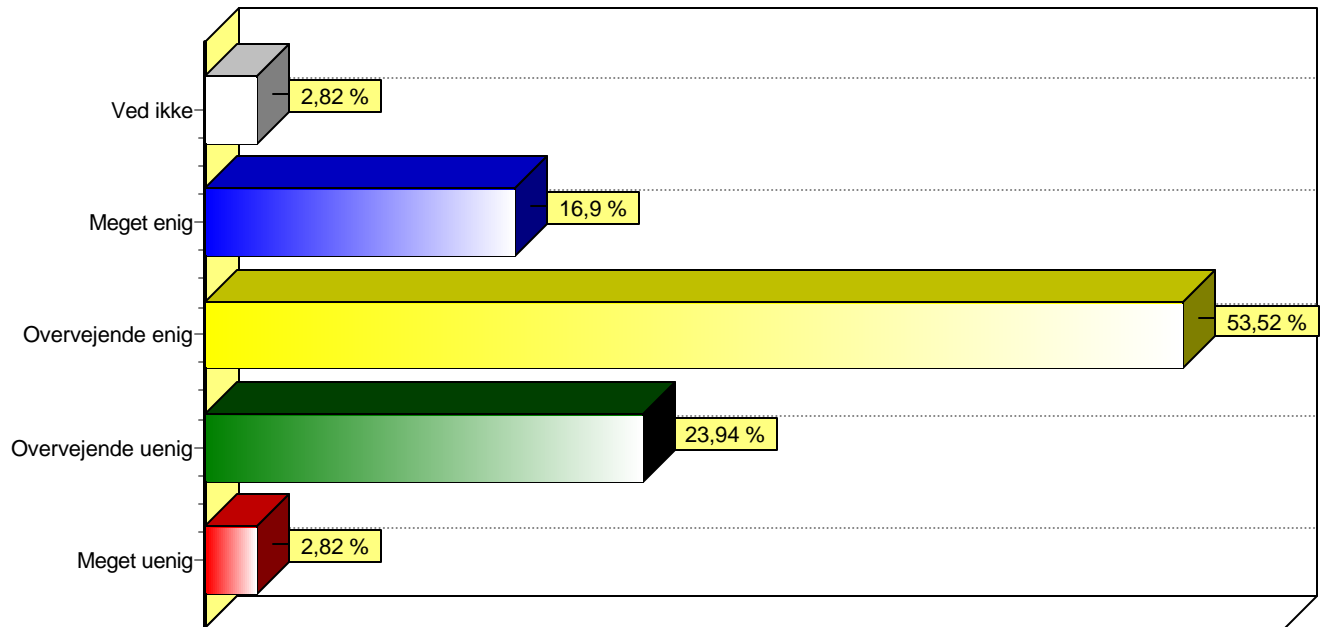
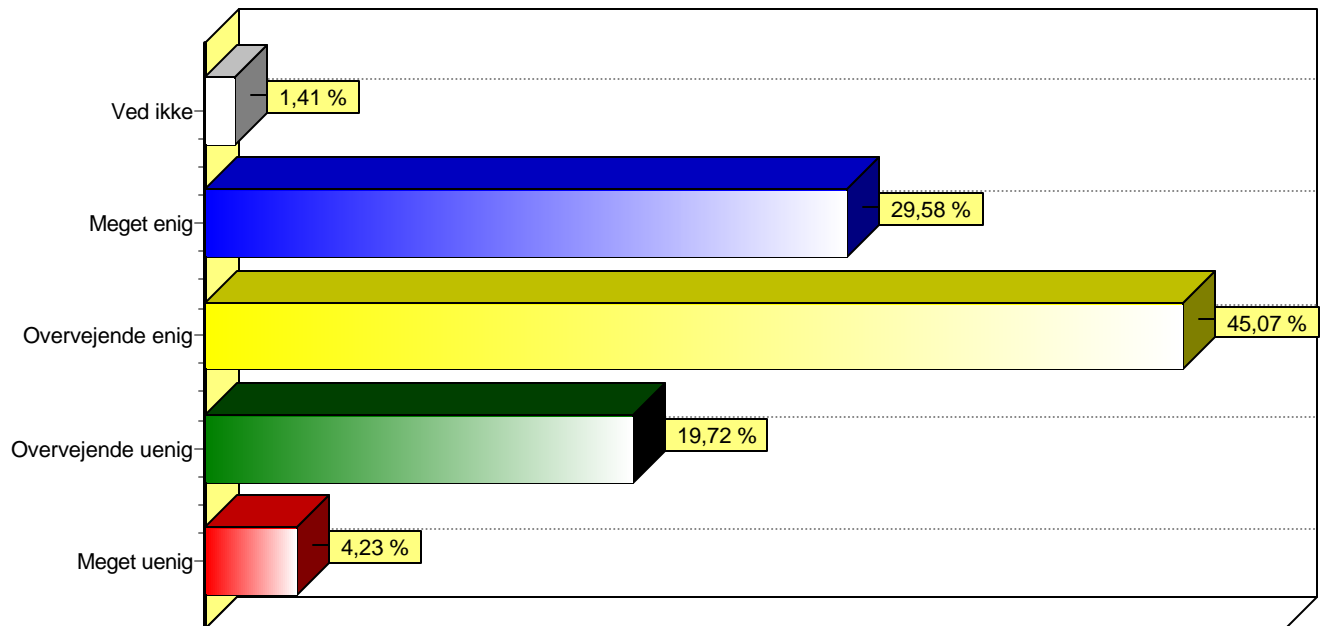

Table 19 Hvad har du fået ud af studiet indtil nu? - Det er vigtigt for mig, at jeg ender med at få en kandidatgrad



Bar Graphs

Datalogi: Førsteårsstuderende

Table 19 Hvad har du fået ud af studiet indtil nu? - Jeg har seriøst overvejet at stoppe som studerende

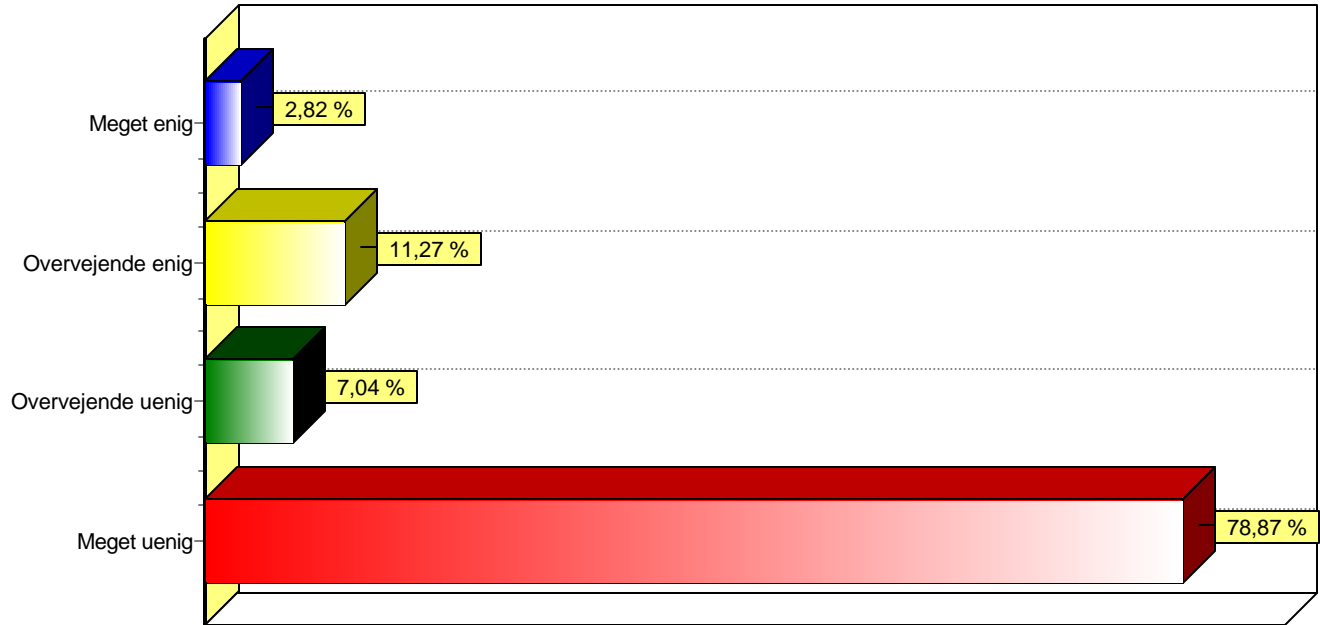
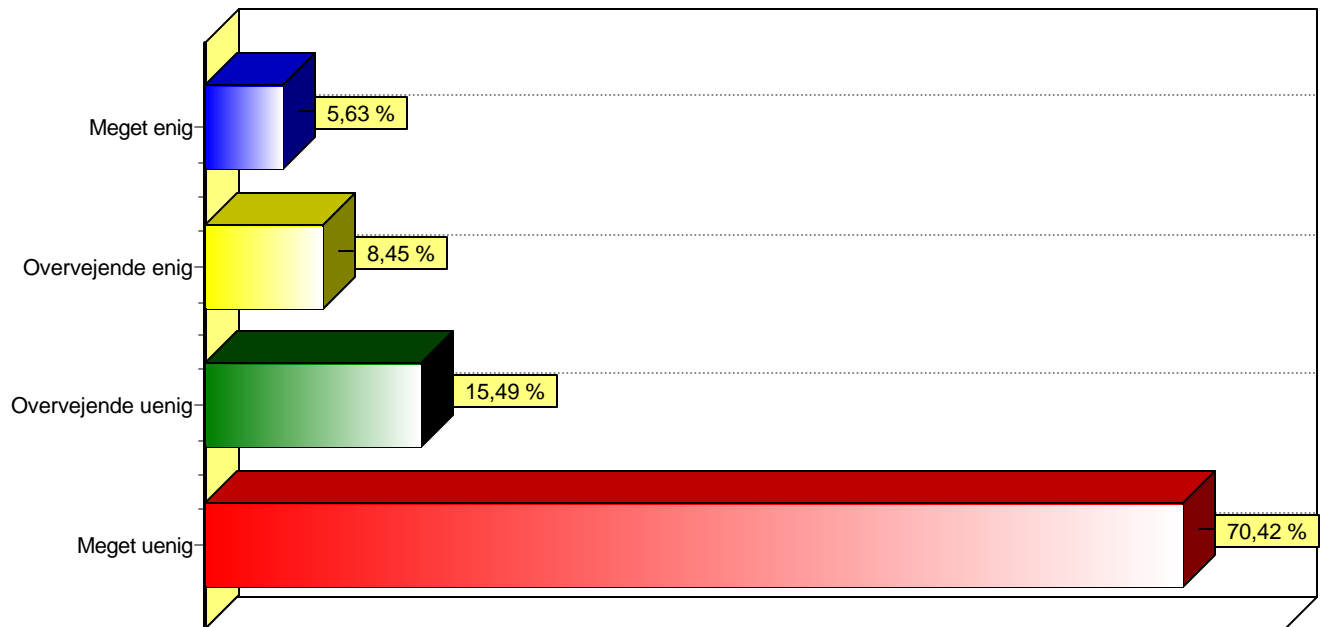

Table 19 Hvad har du fået ud af studiet indtil nu? - Jeg har seriøst overvejet at skifte over til et andet studium



Bar Graphs

Datalogi: Førsteårsstuderende

Table 19 Hvad har du fået ud af studiet indtil nu? - Jeg har seriøst overvejet at skifte til samme studium på et andet universitet

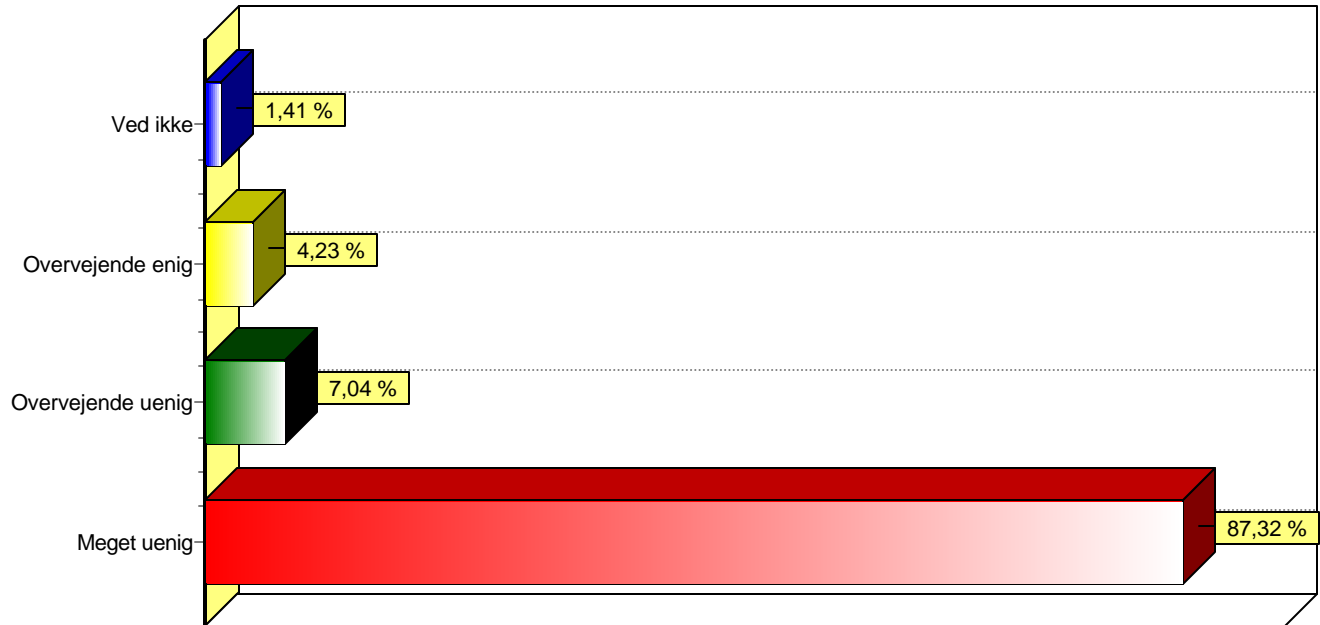

Er du stadig aktiv studerende på dit bifag?
(sæt kryds)

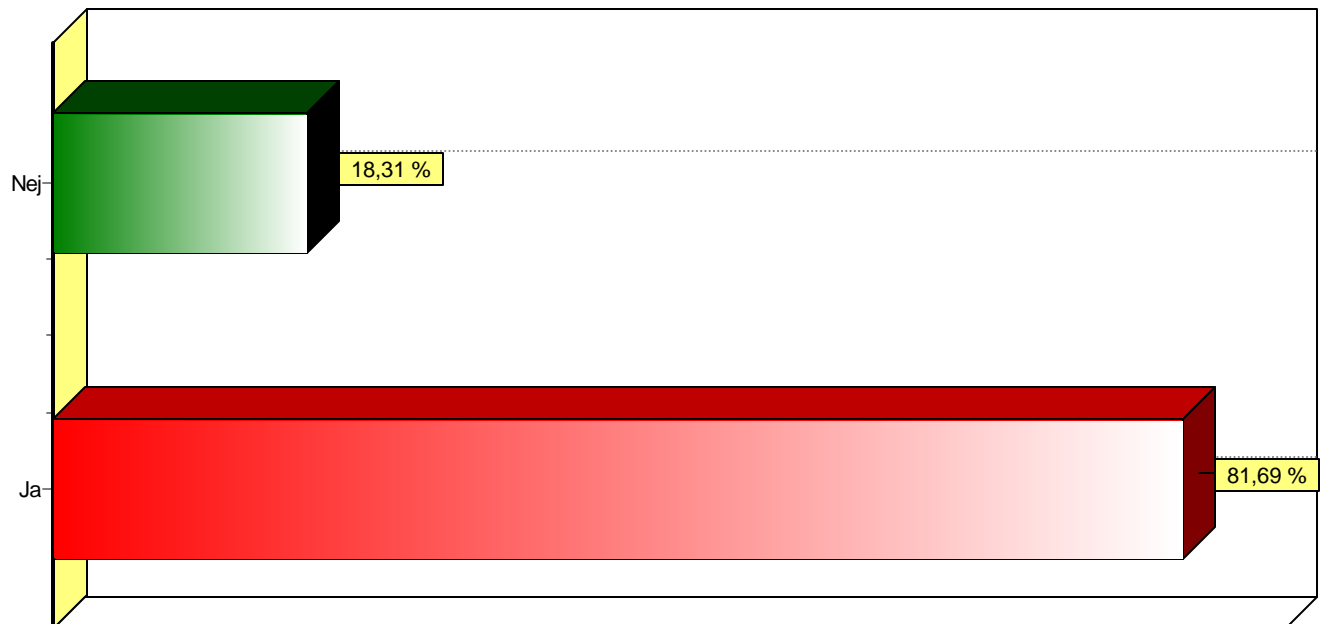

Bar Graphs

Datalogi: Førsteårsstuderende

Overordnet set har jeg oplevet studiet som

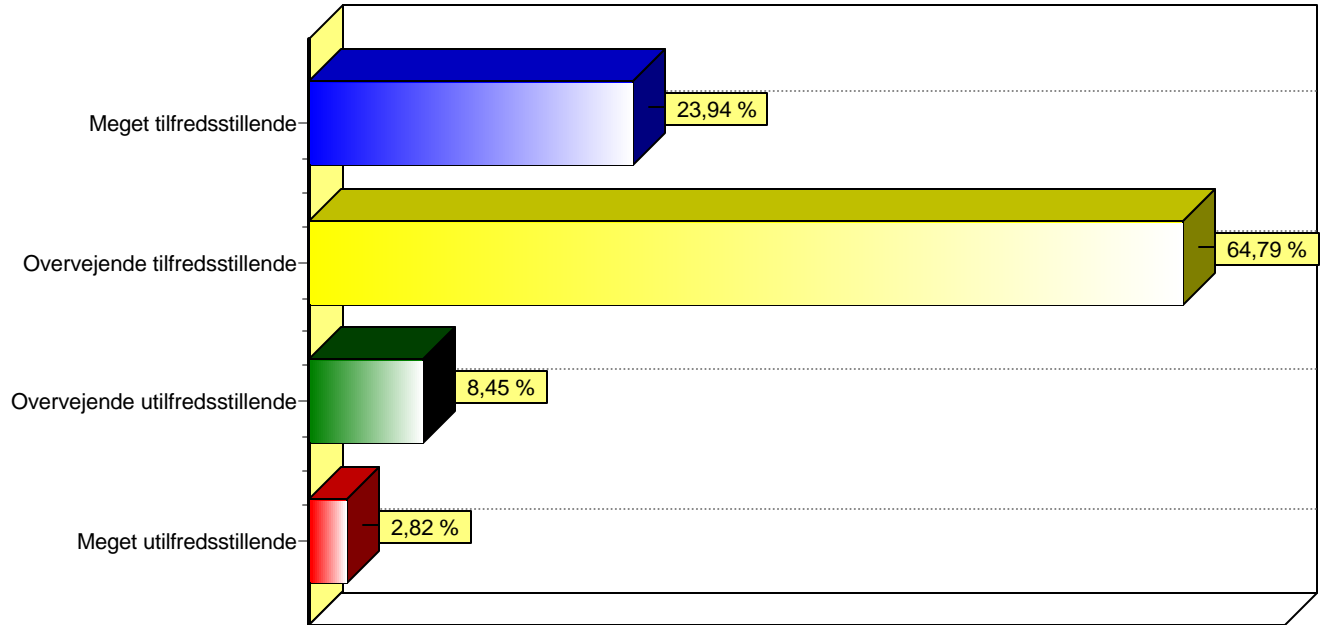

Min egen indsats har været

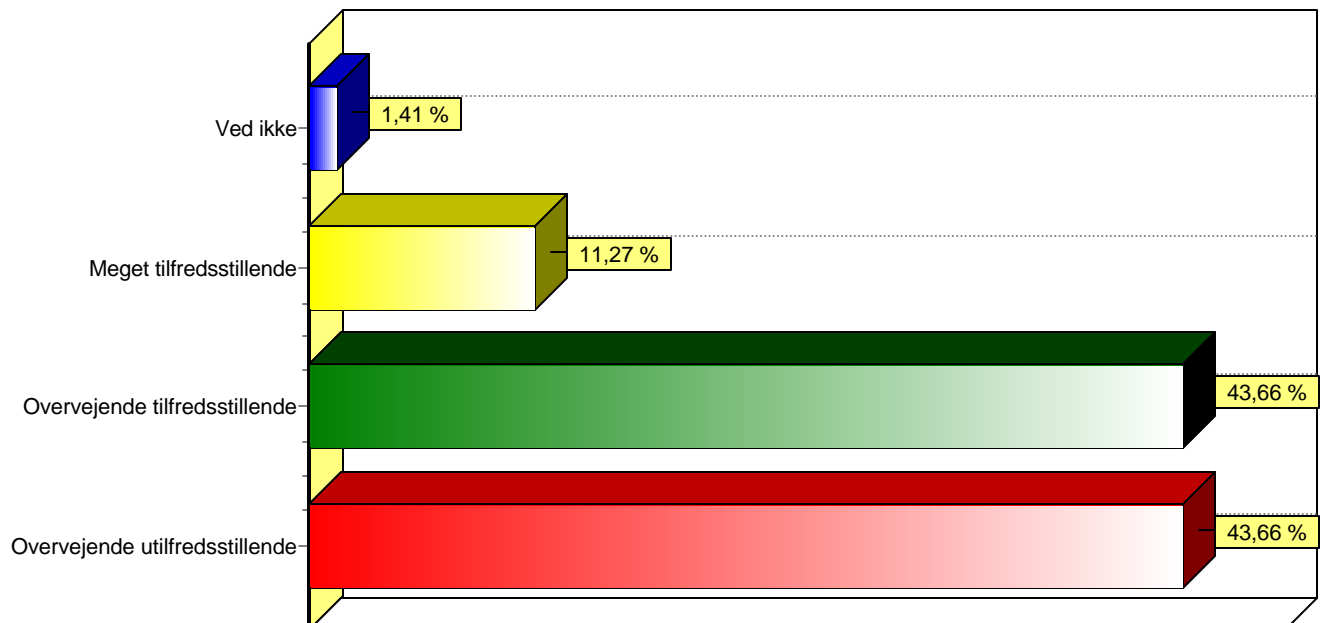

Bar Graphs

Datalogi: Førsteårsstuderende

Studiets faglige indhold

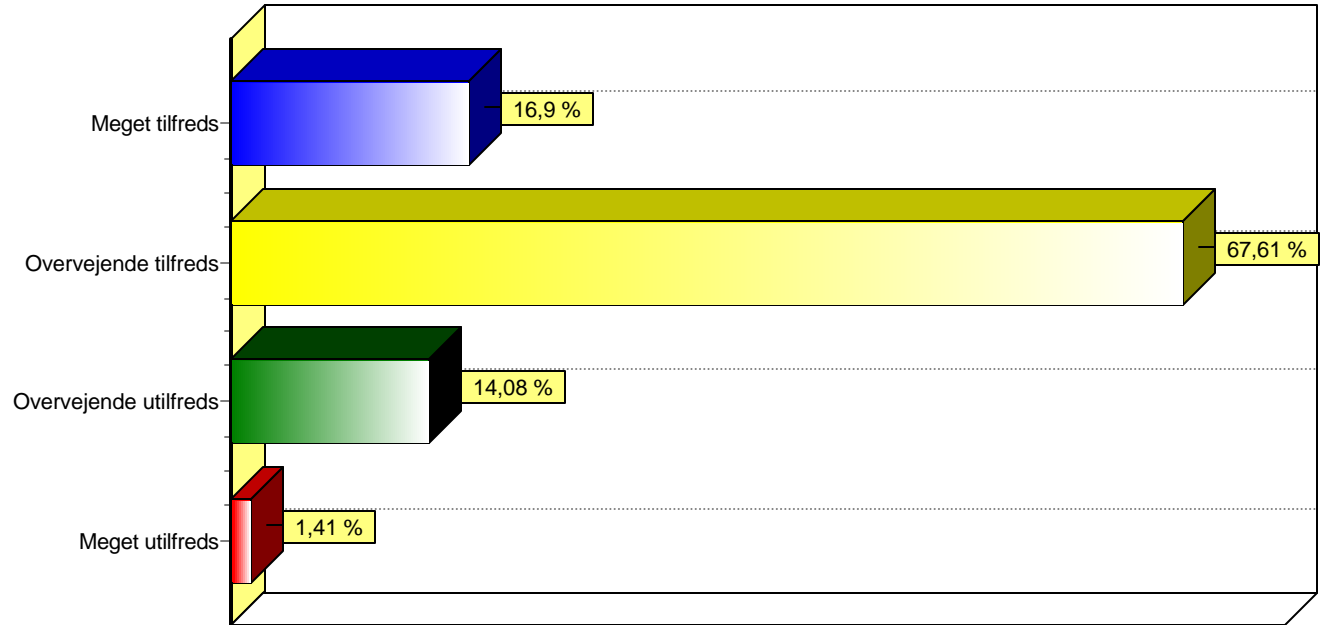

Arbejdspresset på studiet

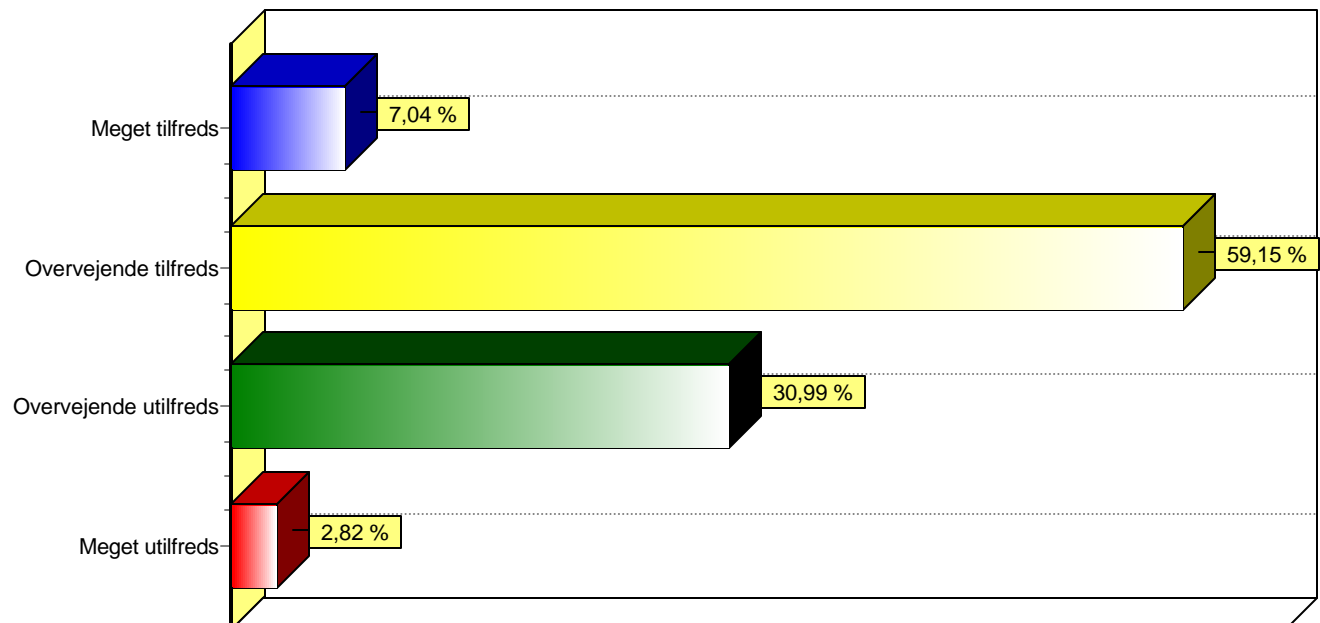

Bar Graphs

Datalogi: Førsteårsstuderende

Undervisningsformen

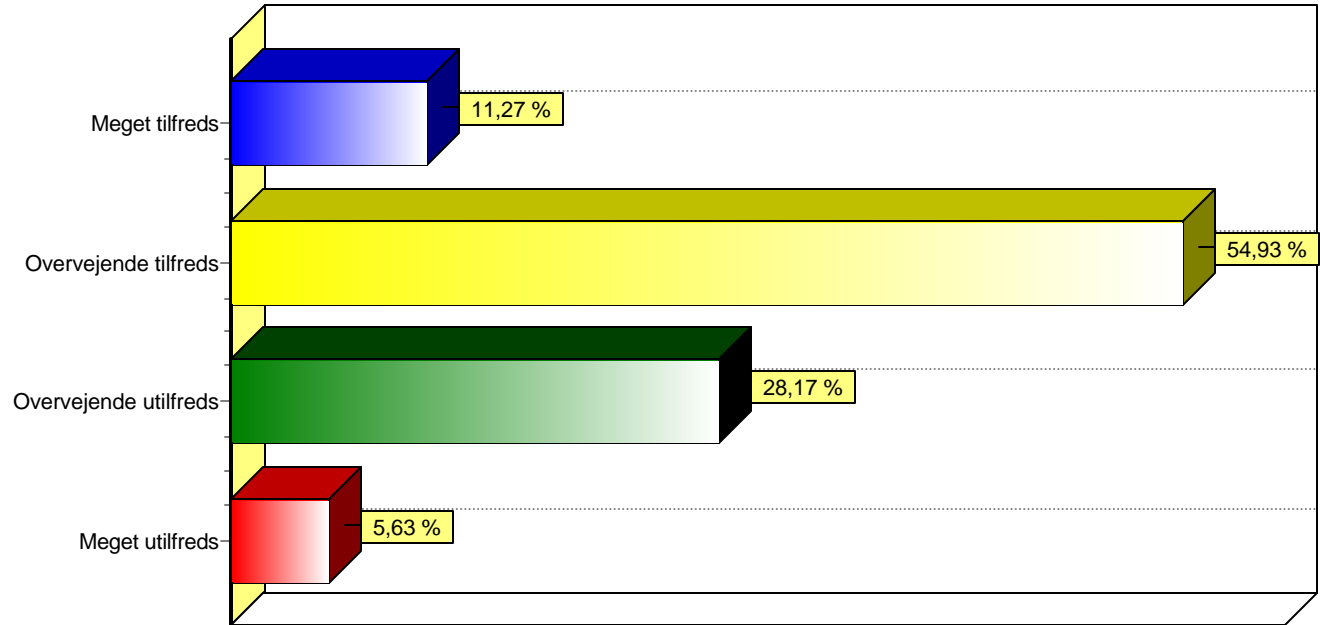

De fysiske rammer for undervisningen

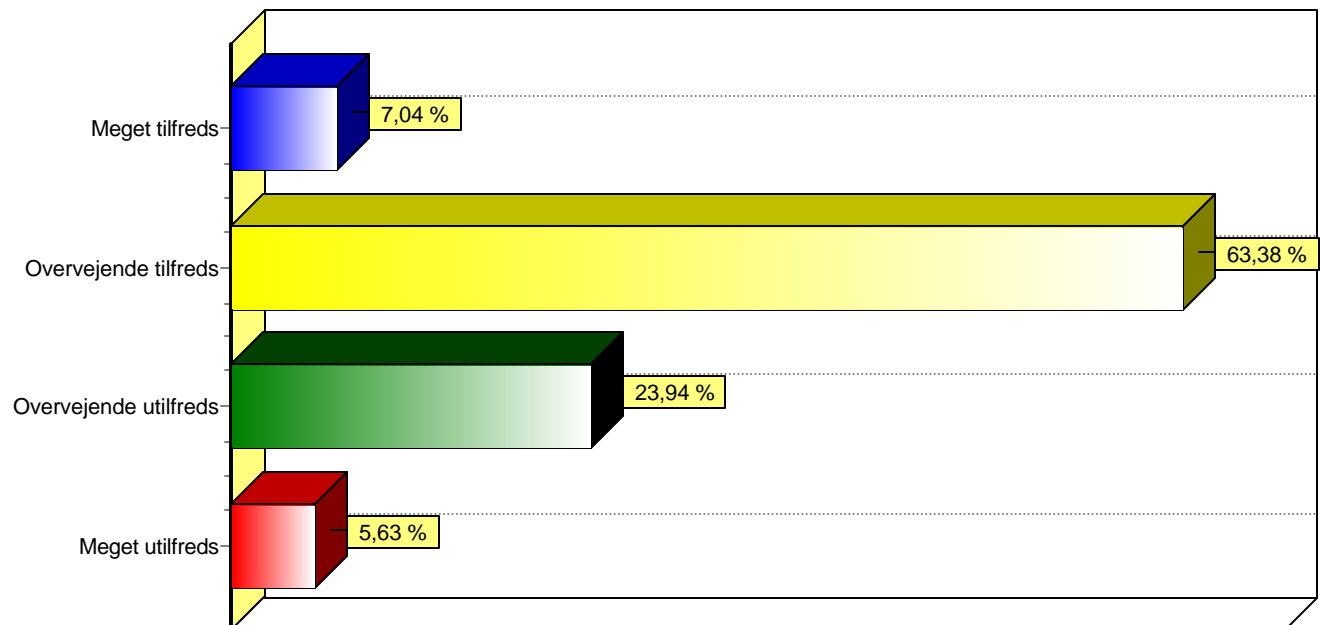

Bar Graphs

Datalogi: Førsteårsstuderende

Det samlede faglige miljø

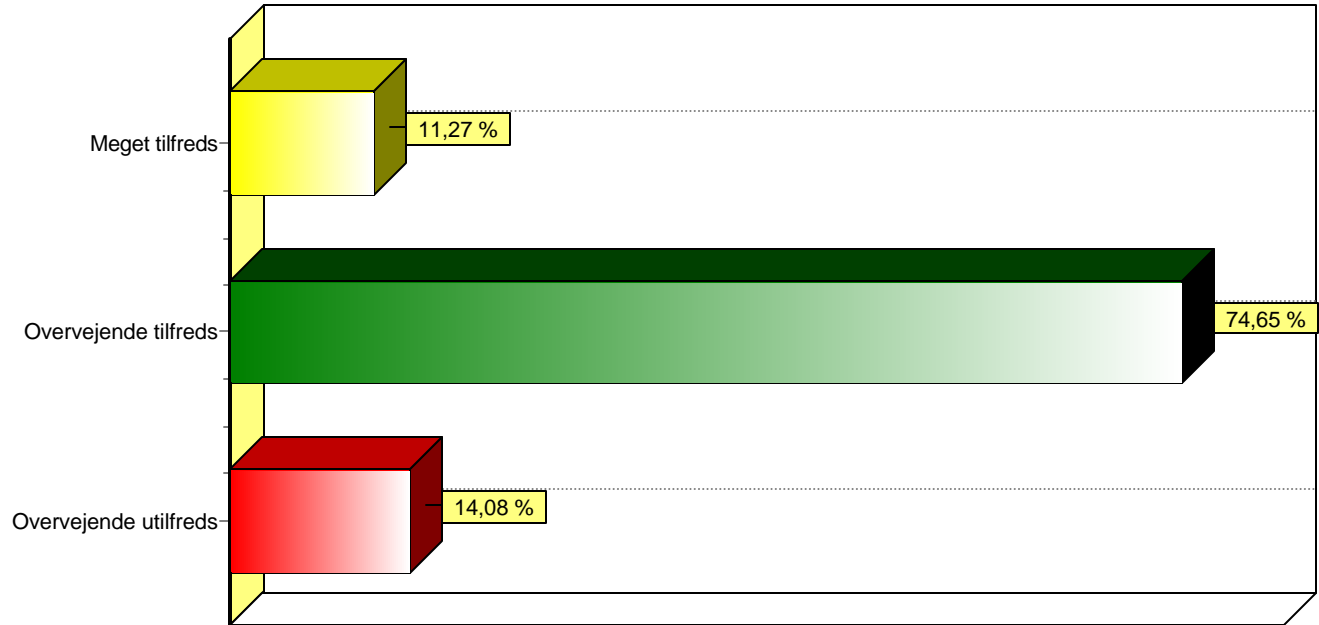

Rusarrangementet

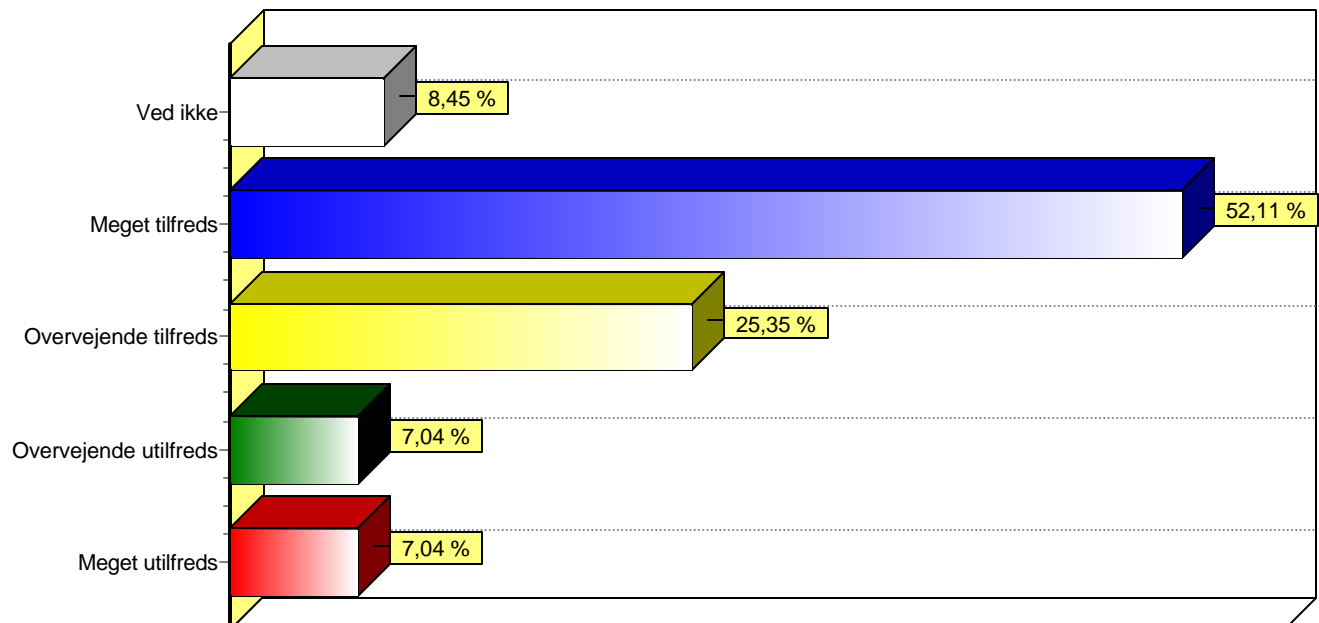

Bar Graphs

Datalogi: Førsteårsstuderende

Den sociale kontakt med de andre studerende

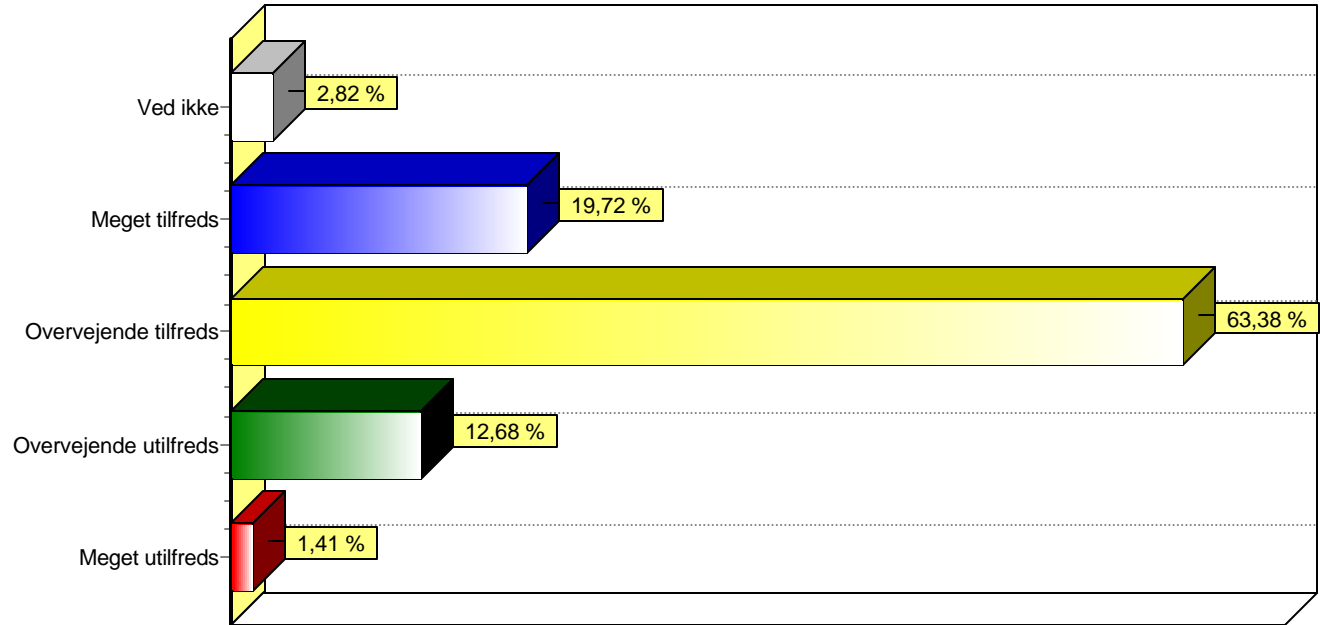

Den sociale kontakt til underviserne

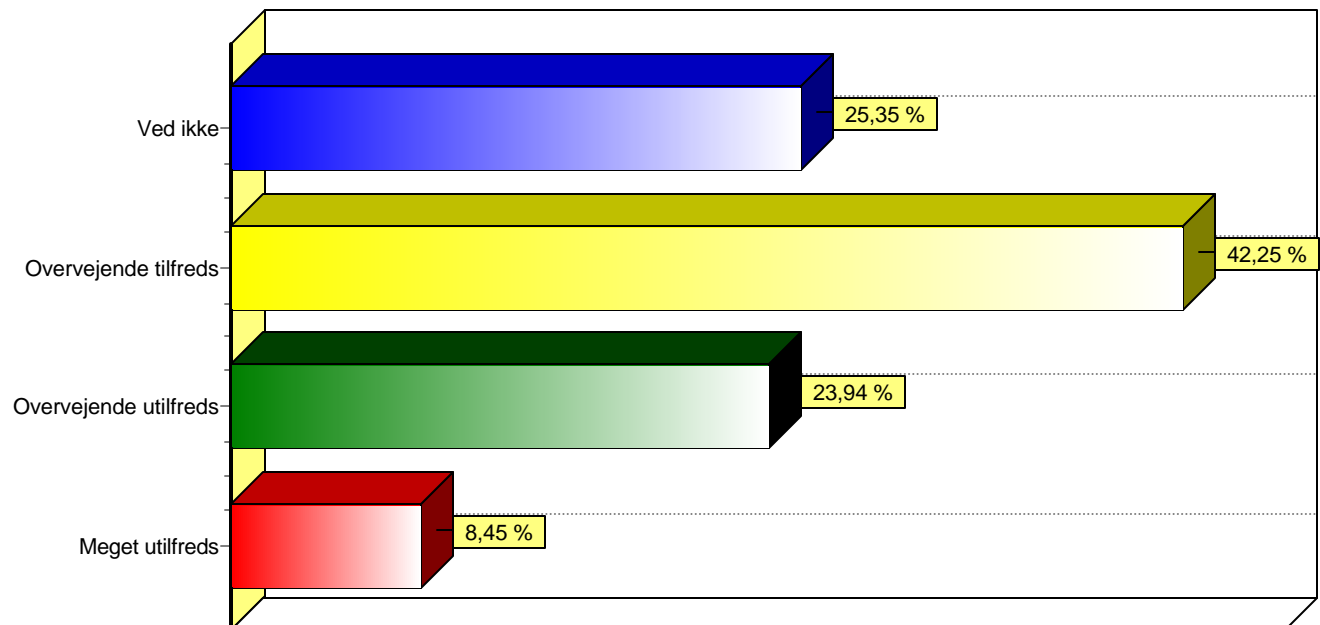

Bar Graphs

Datalogi: Førsteårsstuderende

De sociale aktiviteter på studiet

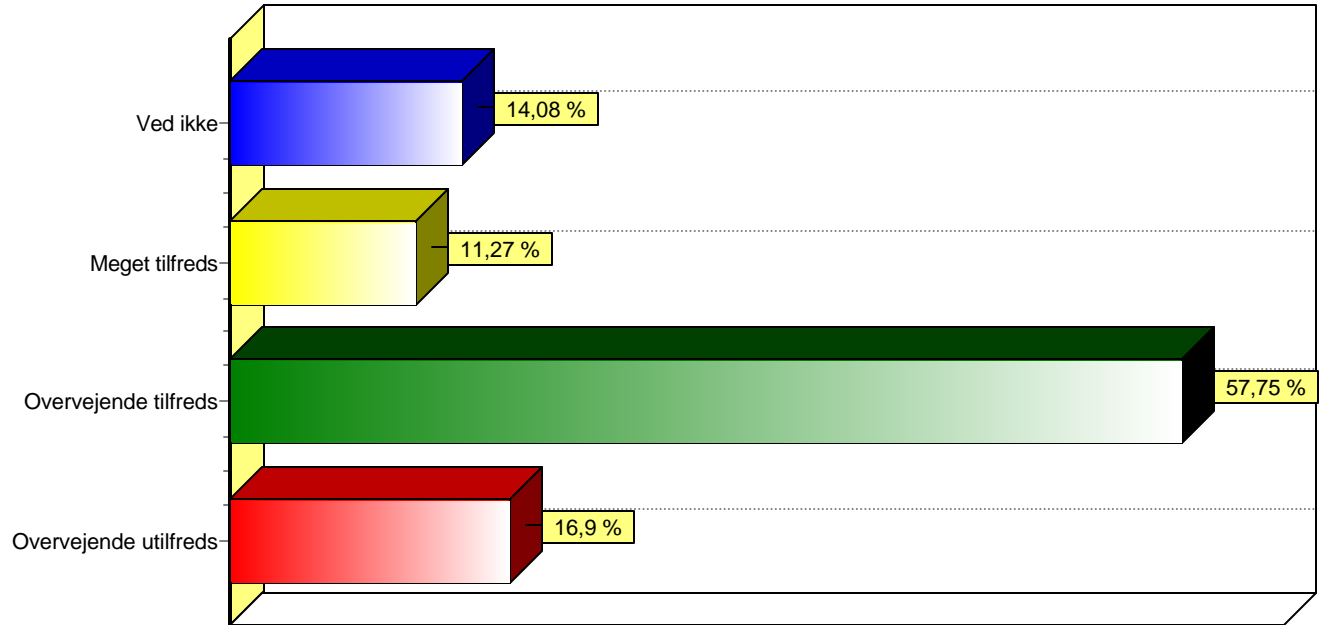

De fysiske muligheder for socialt samvær på studiet

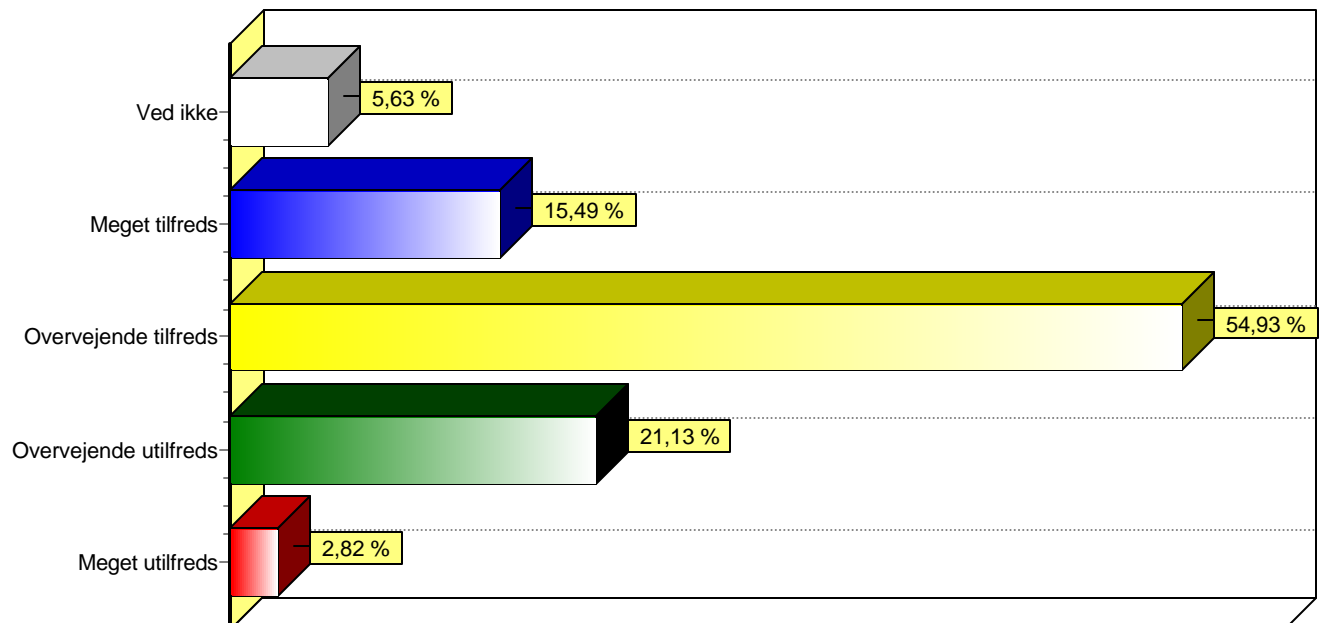

Bar Graphs

Datalogi: Førsteårsstuderende

Det samlede sociale miljø

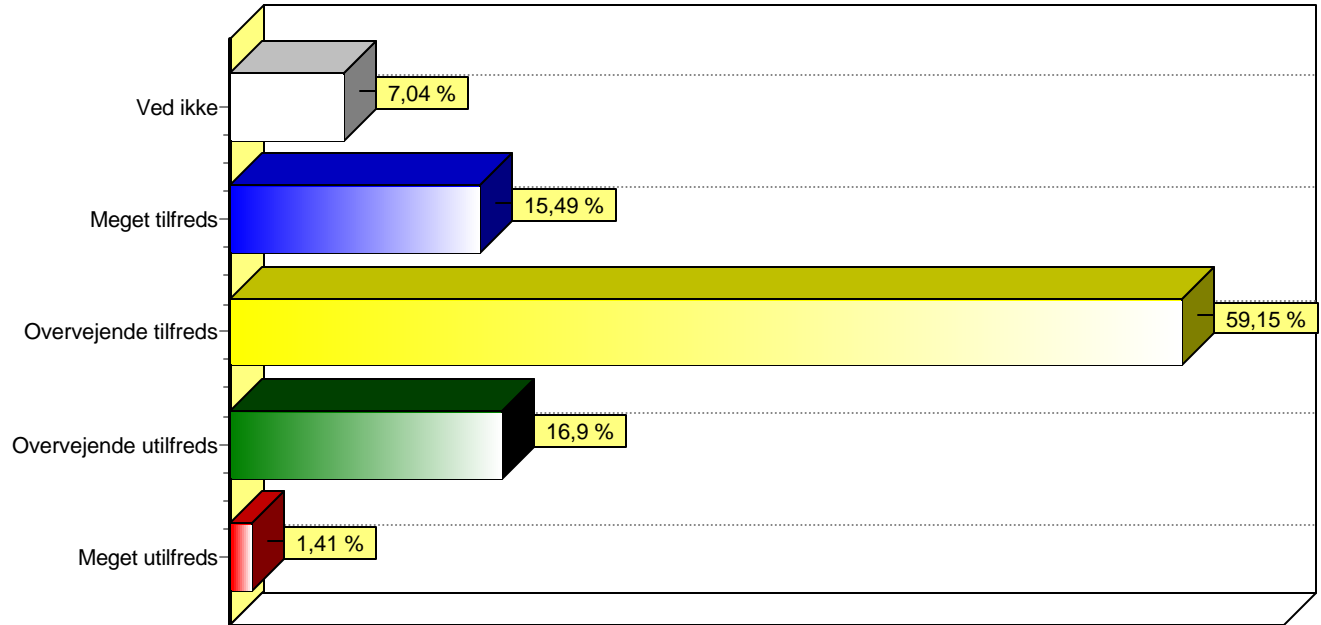

Blev du optaget via kvote 1 eller 2?
(sæt kryds)

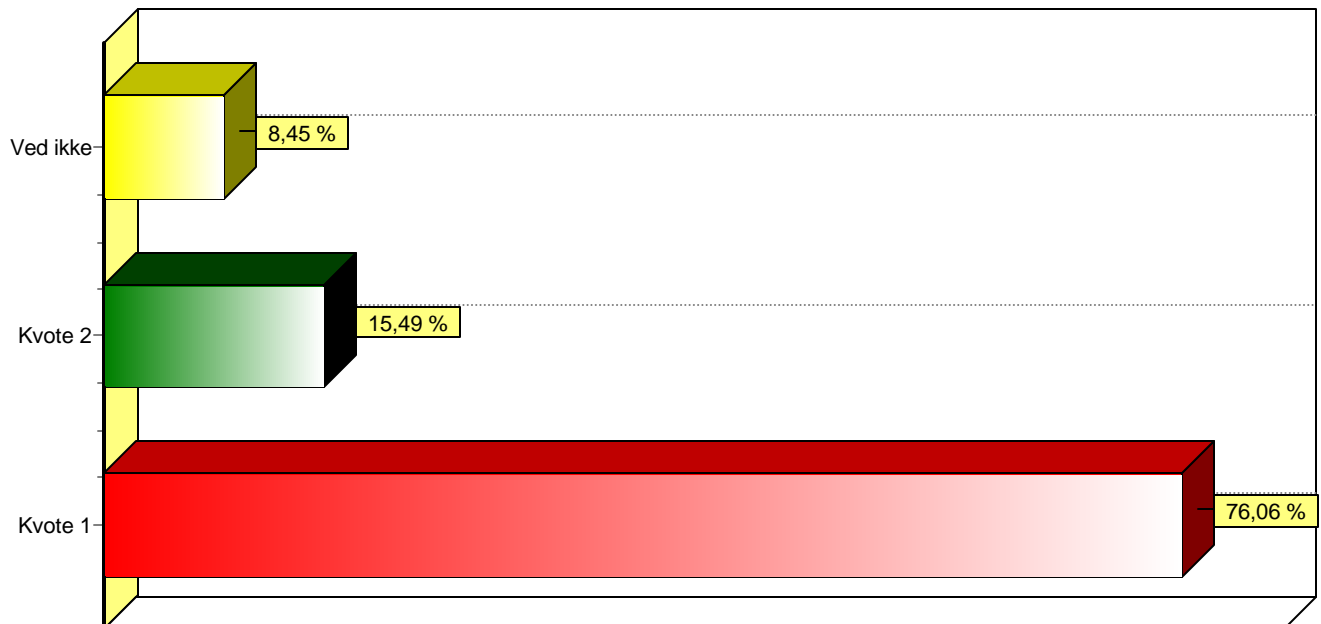

Bar Graphs

Datalogi: Førsteårsstuderende

Det er vigtigt, at jeg får en tværfaglig uddannelse.

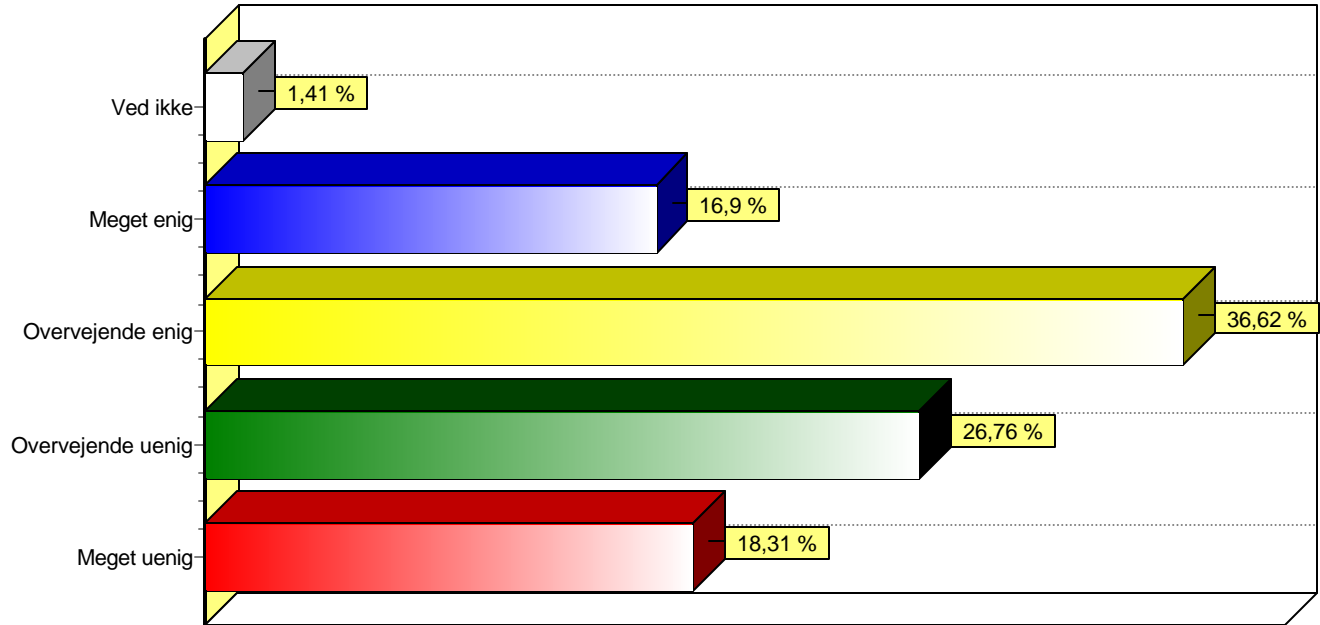

Bifagsordningen sikrer, at jeg som studerende ikke bliver alt for ensporet i datalogi.

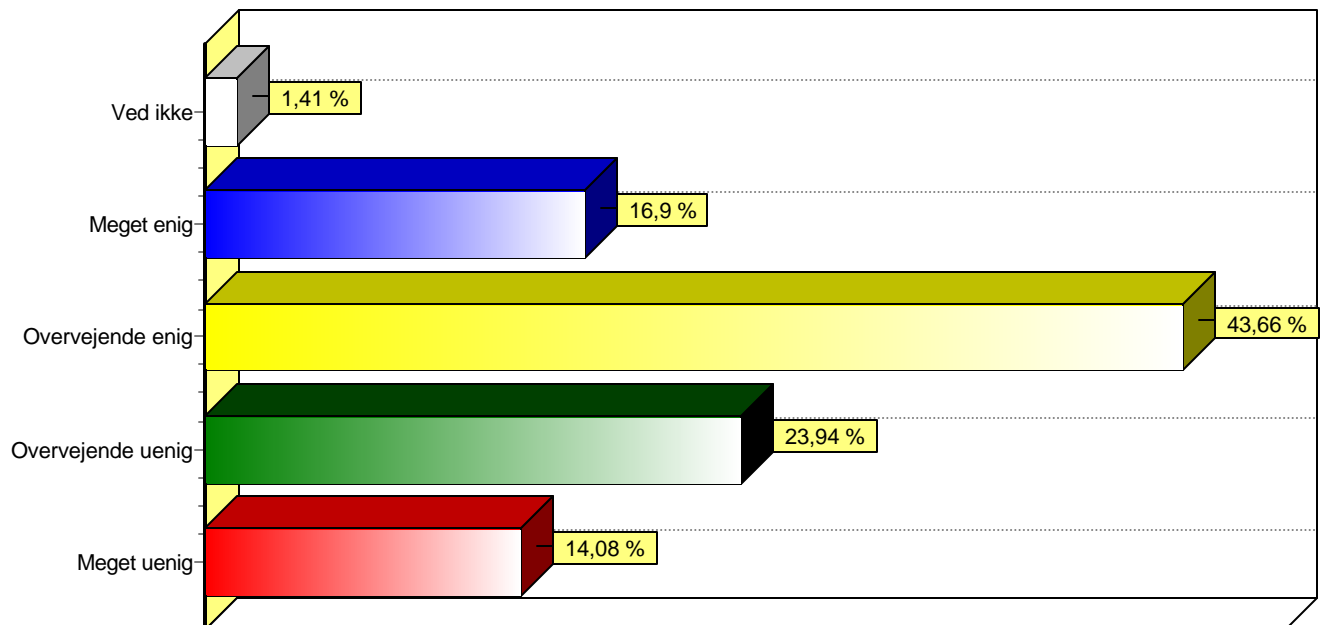

Bar Graphs

Datalogi: Førsteårsstuderende

Bifaget giver mig mulighed for at se eller få ideer til hvordan datalogien kan anvendes i praksis.

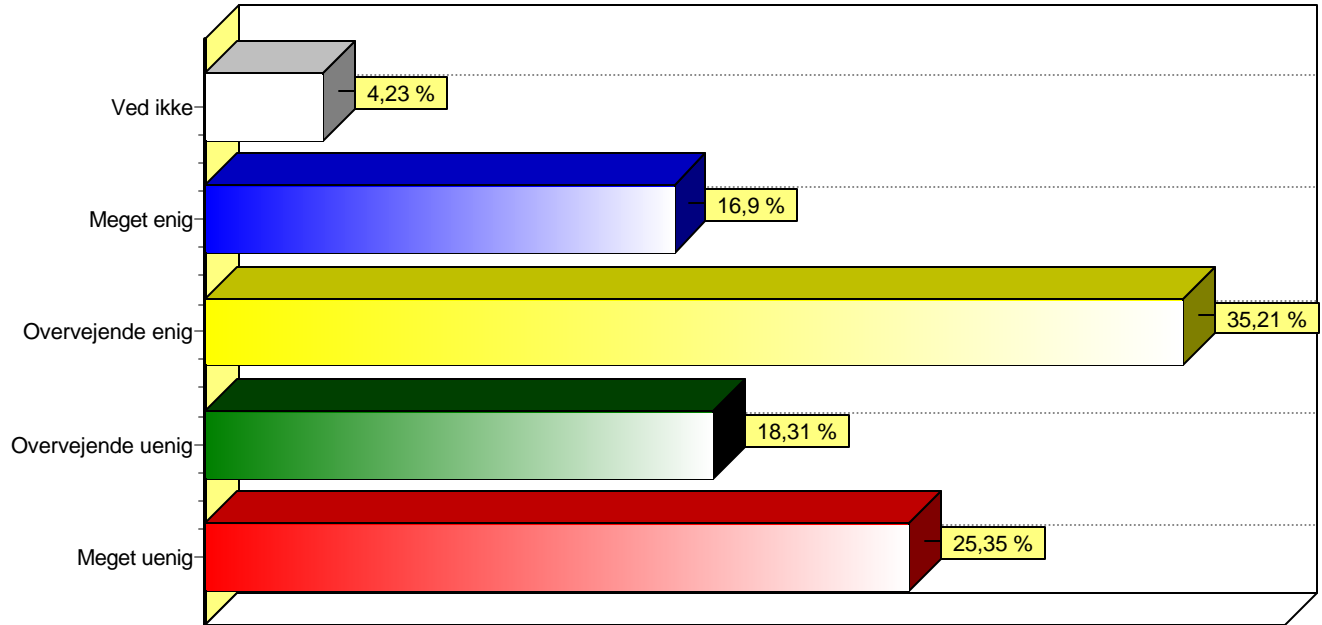

Muligheden for at kombinere datalogi med eget valg af bifag havde en indflydelse på min beslutning om at læse på Københavns Universitet.

